

Kutatásjelentés
a BME Diákközpont
Karrier Iroda
részére
2004. december

A 2004. október 27-28-án megrendezésre került Műegyetemi állásbörzére ellátogatók véleménye az állásbörzéről

<i>1. A kutatásról</i>	3
<i>2. Képzettség, gyakorlat</i>	8
<i>3. Szakma, elhelyezkedés</i>	14
<i>4. A 2004. őszi Műegyetemi Állásbörze</i>	35
<i>5. Copy Generaly</i>	40
<i>Táblázat melléklet 1</i>	43
<i>Táblázat melléklet 2.</i>	99

1. A kutatásról

A BME Diákközpont Karrier Iroda a 2004. október 27-28-án megrendezett Műegyetemi Állásbörzén az állásbörzére ellátogatók körében végzett közvélemény kutatást az állásbörzével kapcsolatban.

A felmérés során összesen 603-an adtak választ. (Az egyes kérdésre válaszolók száma ettől esetenként némileg eltér. A tanulmányban feltüntetett számarányok mindig az adott kérdésre válaszolóokra vonatkoznak.)

A következő táblázat az állásbörzére ellátogató és a kérdőívre válaszolók legfontosabb adatait tartalmazza. Érdekesség, hogy a megkérdezettek 6,7%-a idősebb 30 évesnél, valamint az is, hogy a látogatók 11,1%-a másoddiplomás, vagy doktori képzésben vesz részt.

1. táblázat

A válaszadók főbb demográfiai adatai		
Válaszadó neve	Frequency	Percent
férfi	300	49,8
nő	303	50,2
Total	603	100,0

Válaszadó kora (év)	Frequency	Percent
18	1	0,2
19	9	1,6
20	34	5,9
21	52	9,0
22	101	17,4
23	119	20,6
24	85	14,7
25	63	10,9
26	34	5,9
27	20	3,5
28	16	2,8
29	6	1,0
30	6	1,0
31	5	0,9
32	1	0,2
33	5	0,9
34	5	0,9
35	4	0,7
36	4	0,7
37	1	0,2
38	1	0,2
40	1	0,2
42	2	0,3
46	1	0,2
48	1	0,2
50	1	0,2
56	1	0,2
Total	597	100,0
Válaszadó hallgatói státusza	Frequency	Percent
első diploma	339	56,8
befejezte	184	30,8
nem felsőoktatásban hallgató	8	1,3
másod diploma/doktori hallgató	66	11,1
Total	597	100,0
Válaszadó szüleinek lakhely	Frequency	Percent
Budapest	179	30,3
vidéki nagyváros	165	28,0
kisváros	135	22,9
község, falu	111	18,8
Total	590	100,0

Az ÁB iránt érdeklődő – és a kérdőívre válaszoló - nem budapesti illetőségűek lakhelyének (szülők jelenlegi lakhelye) megoszlását mutatja az alábbi táblázat. Kimagasló arányban (8,0%) látogattak el a köztudottan kevés munkalehetőséget kínáló Borsod-Abaúj-Zemplén megye szülőitei. Közel ennyien érkeztek Pest megyéből (7,8%), a legkevesebben pedig (0,8-0,8 százaléknyan) Vas és Csongrád megye területéről. A külföldiek (szomszédos országok lakói) közül mindösszesen 6-an látogattak el és adtak választ a kérdőívre.

2. táblázat

Válaszadók szüleinek lakhelye (ország, megye)		
	Frequency	Percent
Bács-Kiskun	11	1,8
Baranya	8	1,3
Békés	19	3,2
Borsod-Abaúj-Zemplén	48	8,0
Csongrád	5	0,8
Fejér	26	4,3
Győr-Moson-Sopron	11	1,8
Hajdú-Bihar	13	2,2
Heves	14	2,3
Jász-Nagykun-Szolnok	15	2,5
Komárom-Esztergom	9	1,5
Nógrád	11	1,8
Pest	47	7,8
Somogy	14	2,3
Szabolcs-Szatmár-Bereg	22	3,6
Tolna	17	2,8
Vas	5	0,8
Veszprém	9	1,5
Zala	22	3,6
<i>Románia</i>	3	0,5
<i>Szlovákia</i>	2	0,3
<i>Ukrajna</i>	1	0,2
Total	603	100,0

Az ÁB látogatóinak több mint egy harmada (37,6%) a BME hallgatói, volt hallgatói közül került ki. Jelentős érdeklődést tanúsítottak még a rendezvény iránt a műszaki és/vagy gazdaságtudományi képzést nyújtó egyetemek, főiskolák hallgatói. Az intézmények különböző gazdaságtudományi karairól több, mint száz fő látogatott el, gépészek közül hozzávetőlegesen 80-an voltak, bár ezt az arányt nem érte el, de szintén magas volt a többi műszaki területen tanulók/végzettek száma is. A további látogatók egészen különböző karokról érkeztek, többen állam- és jogtudományi karon tanulnak/tanultak, de volt, olyan is, aki hittudományin. A szakok, szakirányok tekintetében rendkívül változatosak a válaszok. Érdemes kiemelni a kiugróan magas műszaki menedzserek számát (kérdésre válaszolók 15,3%-a), valamint a még egyetlen 10%-nál magasabb említési kategóriába eső műszaki informatikusokat (10,7%). Szakirányok tekintetében a legtöbbször a logisztikai, marketing és gépész szakirányokat tüntették fel a válaszadók. Egyéb képzés, párhuzamos képzés keretében a megkérdezettek 28,7%-a tanul.

3. táblázat

Egyetem, ahol a válaszadó tanul/végzett					
	Frequency	Percent		Frequency	Percent
BME	217	37,6	Károly Róbert Főiskola	4	0,7
BMF	38	6,6	Széchenyi István Műszaki Egyetem	4	0,7
Miskolci Egyetem	38	6,6	SOTE	3	0,5
ELTE	36	6,2	Berzsenyi Dániel Főiskola	3	0,5
Szent István Egyetem	35	6,1	József Attila Tudományegyetem	3	0,5
BGF	21	3,6	Modern Üzleti Tudományok Főiskolája	2	0,3
Veszprémi Egyetem	17	2,9	Kertészeti és Élelmiszeripari (Kek)	2	0,3
Szegedi Egyetem	14	2,4	Budapest Kommunikációs Főiskola	2	0,3
Corvinus	13	2,3	Károli Gáspár Református Egyetem	2	0,3
PTE	13	2,3	Heller Farkas Főiskola	2	0,3
Szolnoki Főiskola	11	1,9	Szlovák Mezőgazdasági Egyetem	2	0,3
Kecskeméti Főiskola	10	1,7	Debreceni Főiskola	1	0,2
Dunaújvárosi Főiskola	9	1,6	GATE	1	0,2
Pázmány Péter Katolikus Egyetem	9	1,6	Kolozsvári Műszaki Egyetem	1	0,2
Gábor Dénes Főiskola	8	1,4	Kaposvári Egyetem	1	0,2
Tessedik Sámuel Főiskola	7	1,2	Bolyai Tudomány Egyetem	1	0,2
Kodolányi János Főiskola	7	1,2	Eszterházy Károly Főiskola	1	0,2
Zsigmond Király Főiskola	7	1,2	Pollack Mihály Egyetem	1	0,2
Debreceni Egyetem	6	1,0	Ybl Miklós Főiskola	1	0,2
ÁVF	5	0,9	Nehézipari Műszaki Egyetem	1	0,2
Nyugat Magyarországi Egyetem	5	0,9	Külkereskedelmi Főiskola	1	0,2
TSF	5	0,9	Eötvös József Főiskola	1	0,2
Janus Pannonius Tudomány Egyetem	5	0,9	Katonai Műszaki Főiskola	1	0,2
Total			577	100,0	

A kérdőív kitért a végzés (várható) idejére is. A legtöbben (36,9%) a 2005-ös évet jelölték meg, a kérdésre válaszoló 2/3-át (75,1%) pedig a 2004-2006 közötti időintervallumban végzők teszik ki. Az alsóbb évesek érdeklődése igen szerény mértékű volt.

4. táblázat

Végzés (várható) éve		
	Frequency	Percent
1982	1	0,2
1991	1	0,2
1994	1	0,2
1996	1	0,2
1997	2	0,4
1998	4	0,8
1999	2	0,4
2000	5	1,0
2001	7	1,4
2002	10	2,0
2003	23	4,5
2004	95	18,7
2005	187	36,9
2006	99	19,5
2007	44	8,7
2008	12	2,4
2009	13	2,6
Total	507	100,0

A hallgatók tanulmányaikat elsősorban családi támogatás révén finanszírozzák. Átlagban az összes költség 16,1%-át fedezik saját jövedelemből továbbá hasonló mértékben van szerepe egyéb forrásoknak (15,2%) és a hiteleknek, kölcsönöknek(14,7) is. Az ösztöndíj (12,1%) és a szociális támogatás (9,0%) ebből a szempontból az utolsó helyre szorult. (Megjegyzés: az egyéb forrást sokan nem nevezték meg konkrétan, a megnevezett források némelyike viszont besorolható a többi kategóriába.)

5. táblázat

Felsőoktatási tanulmányok finanszírozása (átlag, %)	
	Percent
családi támogatás	32,9
saját jövedelem (munkavégzés)	16,1
egyéb forrás	15,2
hitel, kölcsön	14,7
állami/önkormányzati/egyetemi ösztöndíj	12,1
szociális támogatás	9,0

2. Képzettség, gyakorlat

Feltérképezésre került a válaszadók szakmai gyakorlata, nyelvtudása, szoftver ismerete, jövőbeni továbbképzéséről alkotott elképzelése is.

A megkérdezetteknek mindössze 12,2%-a volt eddig külföldön ösztöndíjasként vagy szakmai gyakorlaton.

6. táblázat

Voltál-e ösztöndíjasként vagy szakmai gyakorlaton külföldön?		
	Frequency	Percent
nem	497	87,8
igen	69	12,2
Total	566	100,0

1. diagram



Szakmai tapasztalat tekintetében a válaszadók egynegyede vallotta azt, hogy nem rendelkezik vele, míg a legtöbbszörnek - az összes válaszoló valamivel több, mint egyharmadának - néhány hónapos (0-3 hónap) gyakorlata van. Három évnél hosszabb szakmai múlttal 53-an, azaz 8,9%-nyian rendelkeznek.

7. táblázat

Mennyi szakmai tapasztalatod van?		
	Frequency	Percent
nincs	153	25,8
0-3 hónap	200	33,7
3 hó-1 év	108	18,2
1-3 év	79	13,3
> 3év	53	8,9
Total	593	100,0

2. diagram

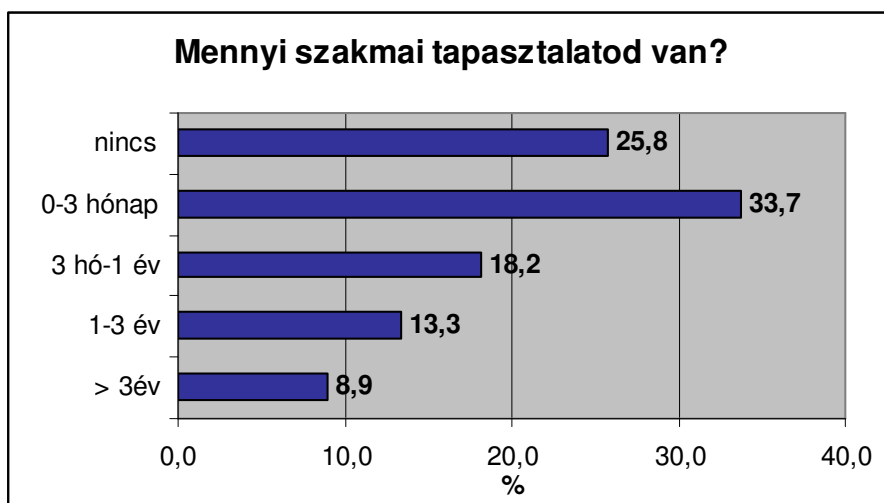

A legtöbben (54,8%) tettek szert már némi tapasztalatra kötelező gyakorlat keretében, ugyanakkor a válaszadók több, mint egy harmada (41,0%) dolgozik, illetve dolgozott részmunkaidőben, nyáron, vagy halasztás miatt teljes munkaidőben. Gyakornoki programon mindössze 5 fő vett részt.

8. táblázat

Hogyan szereztél szakmai gyakorlatodat? (összes említés)		
	Frequency	Percent
kötelező szakmai gyakorlat	301	54,8
1hónapnál hosszabb nyári munka	114	20,8
részmunkaidőben	87	15,8
halasztással teljes munkaidőben	24	4,4
egyéb	18	3,3
gyakornoki programmal	5	0,9
Total	549	100,0

A látogatók szinte mindegyike rendelkezik valamilyen nyelvtudással, de alapvetően az angol és a német nyelv dominál. A nyelvvizsgák tekintetében viszont már nem ilyen kimagaslóak az eredmények.

A megkérdezettek 97,0%-a rendelkezik legalább egy nyelvismerettel, és közülük minden második beszél több nyelvet.

9. táblázat

A megkérdezettek nyelvtudásának száma		
	frequency	percent
1 nyelv	299	49,6
2 nyelv	229	38,0
3 nyelv	53	8,8
4 nyelv	4	0,7

3. diagram

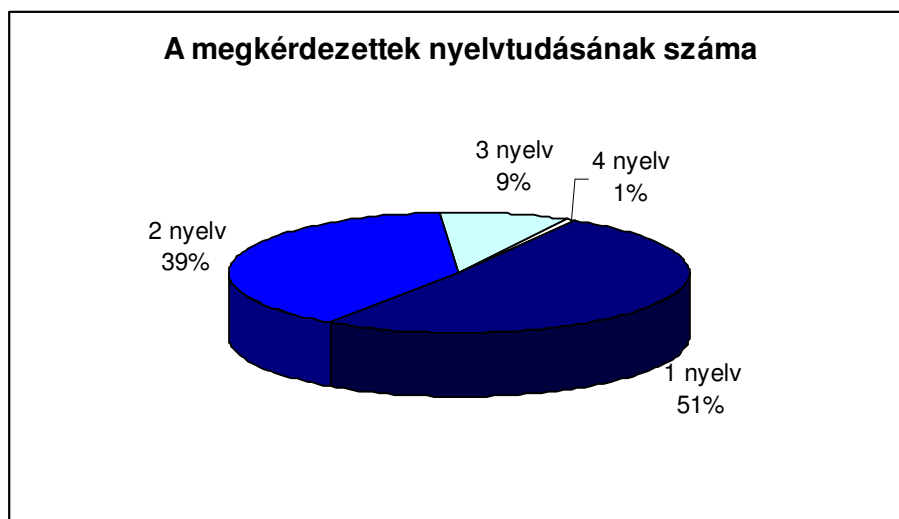

A legtöbben angolul és/vagy németül beszélnek, a többi nyelvet nagyságrendileg kevesebben beszélik. Ezen nyelvek közül a legtöbbször a franciát, az olaszt, az orosz és a spanyolt említették. Az összes többi nyelv kevesebb, mint 10-szer fordult elő a válaszokban.

10. táblázat

Összes említett nyelvismeret		
	Frequency	Percent
angol	505	54,2
német	296	31,8
francia	33	3,5
olasz	28	3,0
orosz	19	2,0
spanyol	18	1,9
szlovák	7	0,8
latin	6	0,6
román	6	0,6
cigány	2	0,2
esperanto	2	0,2
héber	2	0,2
holland	2	0,2
szerb/horvát	2	0,2
cseh	1	0,1
görög	1	0,1
portugál	1	0,1
török	1	0,1
Total	932	100,0

A válaszadók az említett 932 nyelvből 929 esetben sorolták be nyelvtudásuk szintjét az alap-, közép-, illetve felsőfokú kategóriák valamelyikébe. Felsőfokú nyelvtudást mindössze az esetek 11,7%-ában említettek, legtöbbször (60,9%) középfokúnak titulálták tudásukat. Az említett nyelvtudást az esetek 66,3%-ában igazolja valamilyen nyelvvizsga. Aki viszont rendelkezik nyelvvizsgával, az általában (60,9%) C típusút birtokol.

11. táblázat

Összes említett nyelvtudás szint		
	Frequency	Percent
alap	254	27,3
közép	566	60,9
felső	109	11,7
Total	929	100,0

12. táblázat

Összes említett nyelvtudás, nyelvvizsga típus szerint		
	Frequency	Percent
A típus	35	5,7
B típus	23	3,7
C típus	560	90,6
Total	618	100,0

Az ÁB látogatóinak számítógépes ismereteiről igen kedvező képet mutatnak a válaszok. Felhasználói vagy magasabb szintű szövegszerkesztő ismereteket a válaszadók 93,4%-a jelölt meg, a táblázatkezelő szoftverek esetében ez az arány 88,6%, az adatbázis kezelő programoknál pedig 48,9%. (Megjegyzés: az adathiányoknál feltételezhető, hogy a sokszor a kérdőívet helytelenül értelmezték a válaszadók, így a fenti értékek magasabbak.)

A válaszadók 27,5%-a a felhasználói szintnél jobban ért a programokhoz. További szoftverismereteknél elsősorban az AutoCad-ot említették, míg a programnyelvek közül a C++, a Pascal, a Java és a Basic fordult elő a legtöbbször.

A legtöbb válaszadó felismerte a diploma utáni továbbképzés jelentőségét, 96,3%-uk gondolja úgy, hogy az elkövetkezendő 3 évben szükséges részt vennie valamilyen továbbképzésen. Közülük közel minden második válaszolta azt, hogy ezt posztgraduális képzés keretében képzei el.

13. táblázat

Az elkövetkező 3 évben szükségesnek tartod szakmai továbbképzésedet?		
	Frequency	Percent
igen	569	96,3
nem	22	3,7
Total	591	100,0
Ha igen, milyen képzési formán?		
	Frequency	Percent
posztgraduális képzésben	273	48,1
tanfolyamon	126	22,2
vállalati tréningen	115	20,2
önképzés formájában	52	9,2
egyéb módon	2	0,4
Total	568	100,0

4. diagram

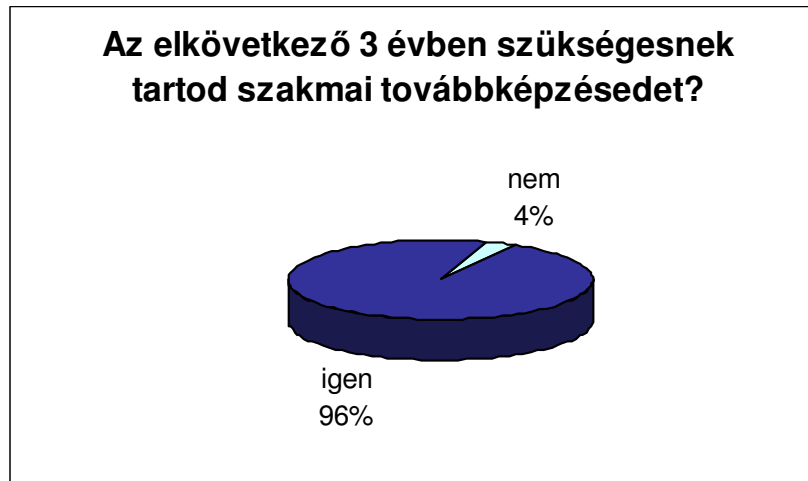

5. diagram

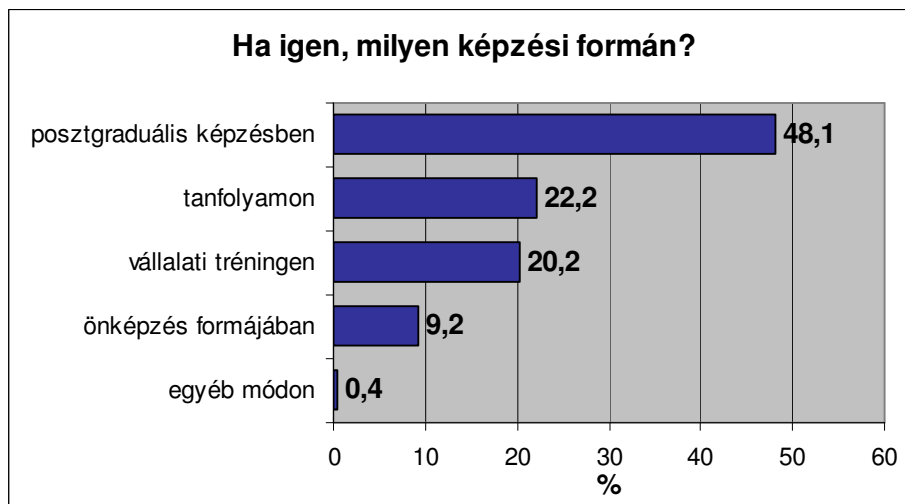

3. Szakma, elhelyezkedés

A válaszadók 60,2%-a elismertnek tartja szakmáját és mindössze 1,4%-uk válaszolta azt, hogy a legkisebben elismert. Mindezek ellenére viszont az elhelyezkedési kilátások tekintetében meglehetősen pesszimisták a válaszadók. Valamivel több, mint felük gondolja azt, hogy kisebb nehézségekbe fog ütközni az elhelyezkedése, és több, mint negyedük (26,2%) véli úgy, hogy nagyon nehéz lesz munkát találnia.

14. táblázat

Milyennek látod szakmád erkölcsi és anyagi presztizsét?		
	Frequency	Percent
a legjobban elismert	72	12,4
jól elismert	278	47,8
közepesen elismert	162	27,8
rosszul elismert	62	10,7
legkisebben elismert	8	1,4
Total	582	100,0

15. táblázat

Milyennek látod elhelyezkedési esélyeidet?		
	Frequency	Percent
nagyon könnyen el lehet helyezkedni	21	3,8
könnyen el lehet helyezkedni	102	18,5
kisebb nehézségek után	283	51,5
nagyon nehéz	144	26,2
Total	550	100,0

Karok szerint vizsgálva a villamosmérnöki karon hallgatók/végzetek tartják legjobbnak az elhelyezkedési esélyüket, és egyúttal ők tartják a legmegbecsültebbnek is szakmájukat. A különböző gazdasági karok esetében a válaszadók bár igen elismertnek vélik a szakmájukat, a munkahely keresés szempontjából már nem túl bizakodóak. A mérnöki karok hallgatói közül a vegyészek tartják a legnehezebbnek azt, hogy munkát találjanak.

Az elhelyezkedési esélyekhez hasonlóan negatív képet alkottak a válaszadók akkor is, amikor arra a kérdésre válaszoltak, hogy a végzés után mennyi időn belül tudnak majd elhelyezkedni. Közel negyedük 24,7% gondolja azt, hogy fél éven belül nem fog munkát kapni, az azonnali elhelyezkedésben mindössze 9,7%-uk bízik.

16. táblázat

Véleményed szerint mennyi időn belül helyezkedsz el a végzésed után?		
	Frequency	Percent
azonnal	56	9,7
3 hónapon belül	174	30,2
fél éven belül	204	35,4
fél-egy év	114	19,8
> egy év	28	4,9
Total	576	100,0

5. diagram

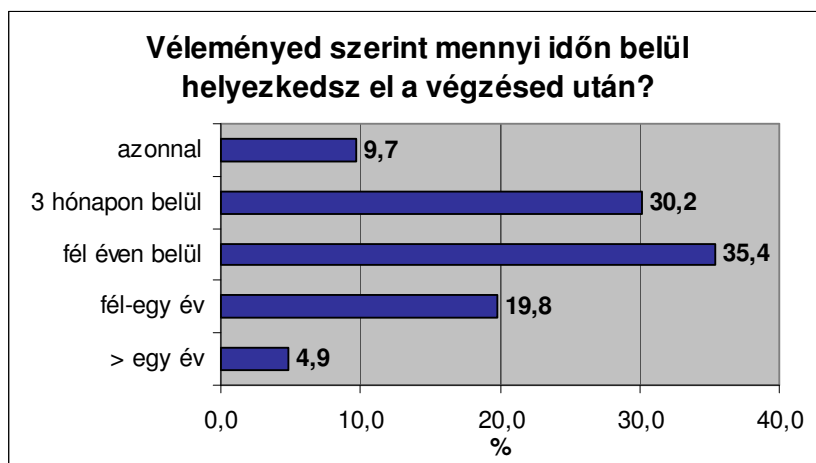

Azt, hogy egy év múlva munkanélküli lesz, a többség nem valószínűsíti. Összesen 56 fő, azaz 9,6%-nyian nyilatkoztak úgy, hogy ennek nagy az esélye vagy biztos. Ugyanakkor mindössze a válaszadók 13,9%-a tartja ezt kizártnak.

17. táblázat

Mennyi az esélye annak, hogy 1 év múlva munkanélküli leszel?		
	Frequency	Percent
kizárt	81	13,9
nem túl valószínű	225	38,6
elképzeltető	221	37,9
nagy rá az esély	47	8,1
biztosan	9	1,5
Total	583	100,0

6. diagram

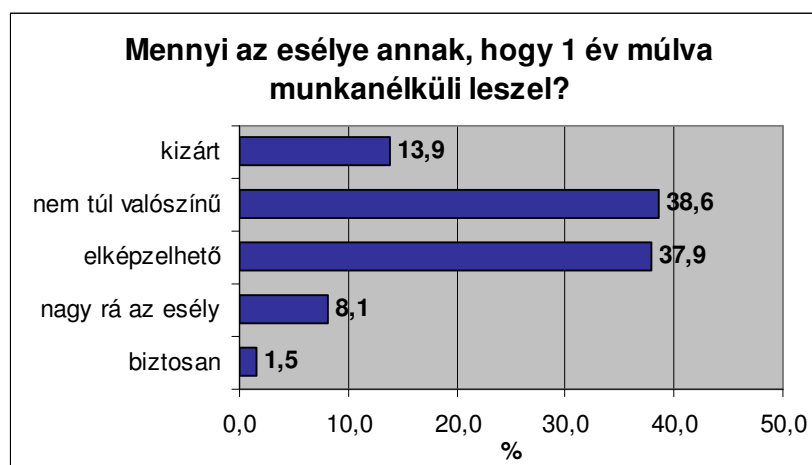

A legtöbben, 72,7% Budapesten és vonzáskörzetében szeretnének elhelyezkedni. A válaszadók valamivel több, mint egy tizede (12,2%) nem földrajzi elhelyezkedés szerint választja meg a leendő munkahelyét.

18. táblázat

Hol szeretnél elhelyezkedni?		
	Frequency	Percent
Budapest és vonzáskörzete	434	72,7
Dél-Kelet-Mo.	6	1,0
É-K-Mo.	19	3,2
D-Ny-Mo.	7	1,2
É-Ny-Mo.	24	4,0
külföld	34	5,7
nem földrajzi elhelyezkedés szerint választok	73	12,2
Total	597	100,0

Akik külföldön szeretnének dolgozni, elsősorban Angliába illetve Németországba mennének.

A megkérdezettek 70%-a vállalna ingázást a munkája érdekében, viszont az erre fordítandó idő tekintetében már nem ilyen rugalmasak. Több mint felük (54,9%) vállalna maximum 60 percnyi időt a munkahelyre való el- és visszajutásra, és csak 29,4%-uk említett másfél óránál többet.

19. táblázat

Vállalnál-e ingázást?		
	Frequency	Percent
nem	170	29,4
igen	409	70,6
Total	579	100,0

7. diagram

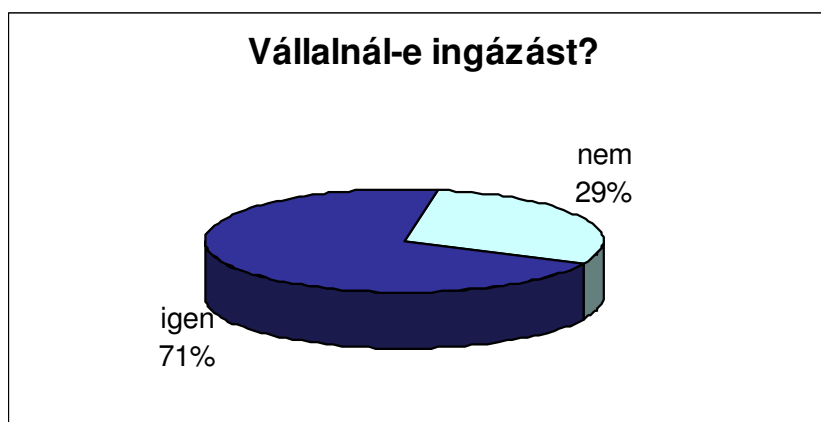

Elsősorban a saját szakterületükön szeretnének elhelyezkedni a válaszadók, 73,1% nyilatkozott így, és egyben indokolta is döntését. Általában azt választották, hogy ez érdekli őket, ezt szeretik. A megkérdezettek 7,13%-a nem akar a szakterületén elhelyezkedni és ezt meg is indokolta. Többen említették, hogy az elhelyezkedési nehézségek miatt vélekednek így, illetve azt, hogy más terület érdekli őket.

A munkakör tekintetében elsősorban a tervezés-fejlesztés területén tevékenykednének a legtöbben. Az összes említés 12,2%-ában említették ezt, és így valamivel több, mint minden harmadik válaszadó (35,6%) jelölte meg. A következő táblázat a népszerűség sorrendjében mutatja a munkaköröket, területeket. Az egyéb területek közt leginkább a környezetvédelem szerepelt.

20. táblázat

Milyen területen illetve munkakörben szeretnél dolgozni? (összes említés)		
	Frequency	Percent
tervezés-fejlesztés	215	12,2
oktatás, kutatás	143	8,1
logisztika	136	7,7
marketing, PR	128	7,3
informatika, számítástechnika	124	7,0
értékesítés, kereskedelem	107	6,1
projekt menedzsment	107	6,1
gyártás/üzemeltetés	103	5,8
minőségbiztosítás	96	5,5
távközlés, telekommunikáció	81	4,6
emberi erőforrás gazdálkodás	76	4,3
kivitelezés	70	4,0
adminisztráció	58	3,3
pénzügy	57	3,2
idegenforgalom	52	3,0
vezetői utánpótlás	44	2,5
ingatlanpiac	43	2,4
kontrolling	34	1,9
egyéb	33	1,9
könyvvizsgálat	21	1,2
egészségügy	18	1,0
jog	15	0,9
Total	1761	100,0

A kis-, közepes cégek vonzzák a legkevésbé a válaszadókat, 2/3-uk (67,4%) 50 főnél többet foglalkoztató vállalatnál dolgozna a legszívesebben.

21. táblázat

Milyen méretű vállalatnál (vállalkozásnál) dolgoznál szívesen?		
	Frequency	Percent
0-20 fő	60	10,6
21-50 fő	124	21,9
51-100 fő	188	33,3
101-500 fő	107	18,9
>500 fő	86	15,2
Total	565	100,0

A kérdőív arra is kitért, hogy mely vállalatok azok, ahol a legtöbben szeretnének elhelyezkedni. (Összesen hármat lehetett megnevezni.) Az alábbi táblázatban az összes említést figyelembe véve, a tizenkét (első 10 helyezés, de a 10. helyen három vállalat végzett azonos említés számmal) legnépszerűbb munkahely található. Szinte azonos mennyiségű említéssel a mezőnyt az Audi és a GE vezeti, nem sokkal marad le tőlük a Nokia, majd a Bosch és a Siemens következik. A távközlési szolgáltatók közül egyedül a Vodafone került fel a listára. Érdekesség még, hogy egy gyógyszergyártó cég, az EGIS is helyett kapott a legjobb tizenkettő között.

22. táblázat

Vállalatok sorrendje, ahol a legszívesebben dolgoznának a válaszadók		
helyezés	cég név	említés (db)
1	Audi	58
2	GE	57
3	Nokia	46
4	Bosch	42
5	Siemens	42
6	IBM	32
7	Nestlé	28
8	Microsoft	23
9	Phillips	23
10	Mol	20
	Vodafone	20
	Egis	20

A felmérésben részt vevők 4/10-e (40,3%) saját cég működtetését tervezi, illetve 2,4%-uk már rendelkezik is saját vállalkozással. Azok közül, akik tervezik, hogy „saját lábra állnak”, a többség néhány éven belül szeretné megalapítani vállalkozását. A teljessé igénye nélkül, a legtöbbször a következő tevékenységi területen szeretnének működni majd ezek a cégek: informatika, kereskedelem, tanácsadás, idegenforgalom-vendéglátás, különböző mérnöki tevékenységek.

23. táblázat

Tervezed-e saját cég alapítását?		
	Frequency	Percent
már rendelkezem	14	2,4
igen, nemsokára	43	7,4
igen, néhány éven belül	176	30,4
nem	345	59,7
Total	578	100,0

8. diagram

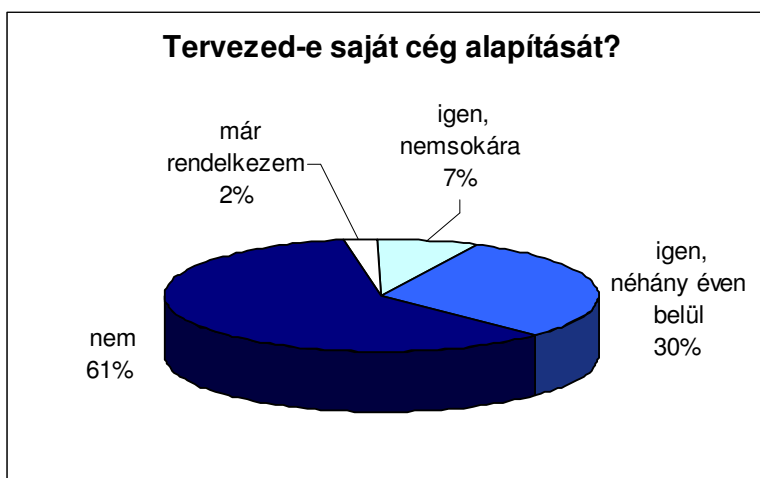

A megkérdezettek jövedelmi elvárásai pályakezdőként még igen szerények, átlagosan bruttó 196 ezer Ft, három év tapasztalat után viszont ennél már 137 ezerrel magasabb összeget szeretnének keresni, azaz átlagosan bruttó 333 ezer Ft-os fizetést szeretnének kapni.

9. diagram

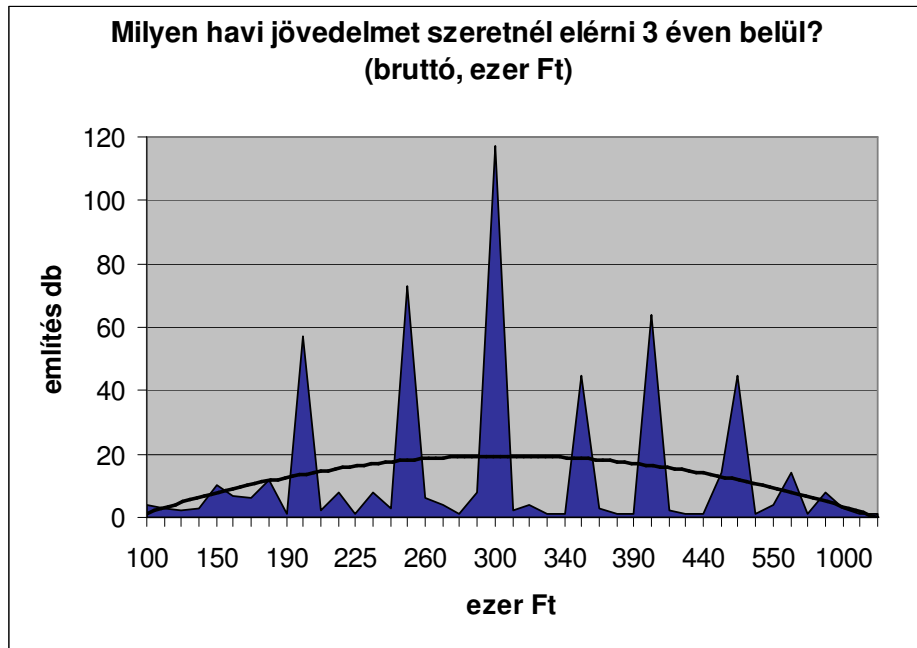

10. diagram

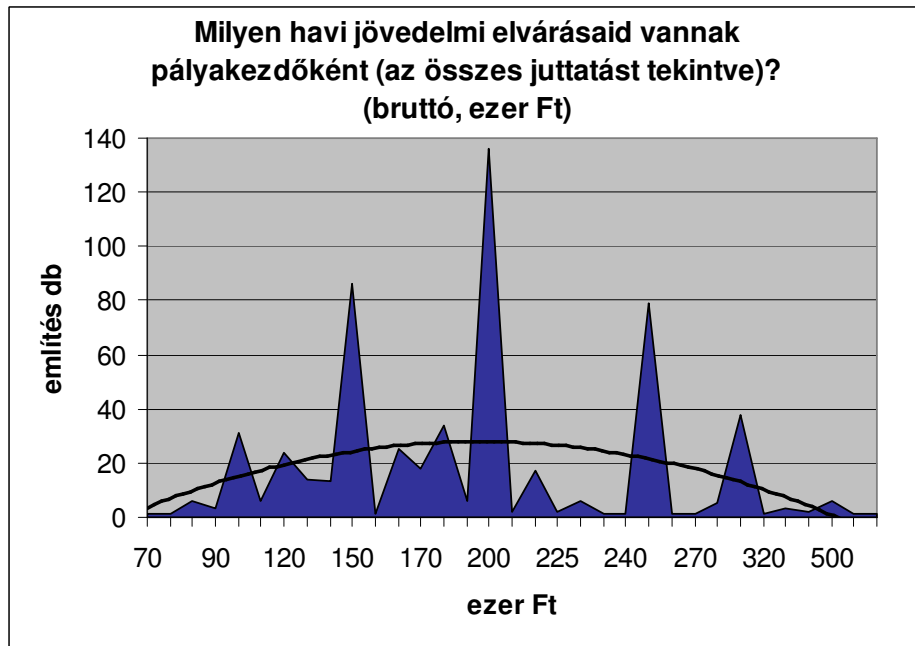

A fizetési igényeket kategóriákba sorolva mutatja a következő két táblázat. Míg pályakezdőként a válaszadók 7,3%-ánál nem haladja meg a 100 ezer Ft-ot a jövedelmi elvárás, addig 3 évnyi munka után ez az arány már csak 0,7%. Az 500 ezer Ft-nál magasabb bruttó bér esetében hasonló számarányokkal találkozhatunk, csak fordítva, azaz pályakezdőként csak 0,3% -nyian várják el ezt a jövedelmi szintet, míg 3 éves tapasztalattal már 6,05%-nyian. A köztes kategóriákban a pályakezdőknél a 101-200 ezer Ft-os sávba esik a legtöbb említés (63,5%), míg a három éves munkatapasztalat után már szórtabbak a válaszok, de a legtöbben a 201-300 ezer Ft közé eső összeget jelölték meg.

24. táblázat

Milyen havi jövedelmi elvárásaid vannak pályakezdőként (az összes juttatást tekintve)? (bruttó, ezer Ft)		
	Frequency	Percent
100 vagy kevesebb	42	7,3
101-200	363	63,5
201-300	153	26,7
301-400	6	1,0
401-500	6	1,0
több, mint 500	2	0,3
Total	572	100,0

25. táblázat

Milyen havi jövedelmet szeretnél elérni 3 éven belül? (bruttó, ezer Ft)		
	Frequency	Percent
100 vagy kevesebb	4	0,7
101-200	101	18,2
201-300	231	41,7
301-400	122	22,0
401-500	63	11,4
több, mint 500	33	6,0
Total	554	100,0

Nemek szerint vizsgálva jelentős eltérés tapasztalható a fizetési elvárások szempontjából. A nők mind pályakezdőként, mint pedig szakmai múlttal a hátuk mögött kevesebb juttatással is beérik. A következő két diagram a nemek szerinti jövedelemigényeket mutatja be.

11. diagram

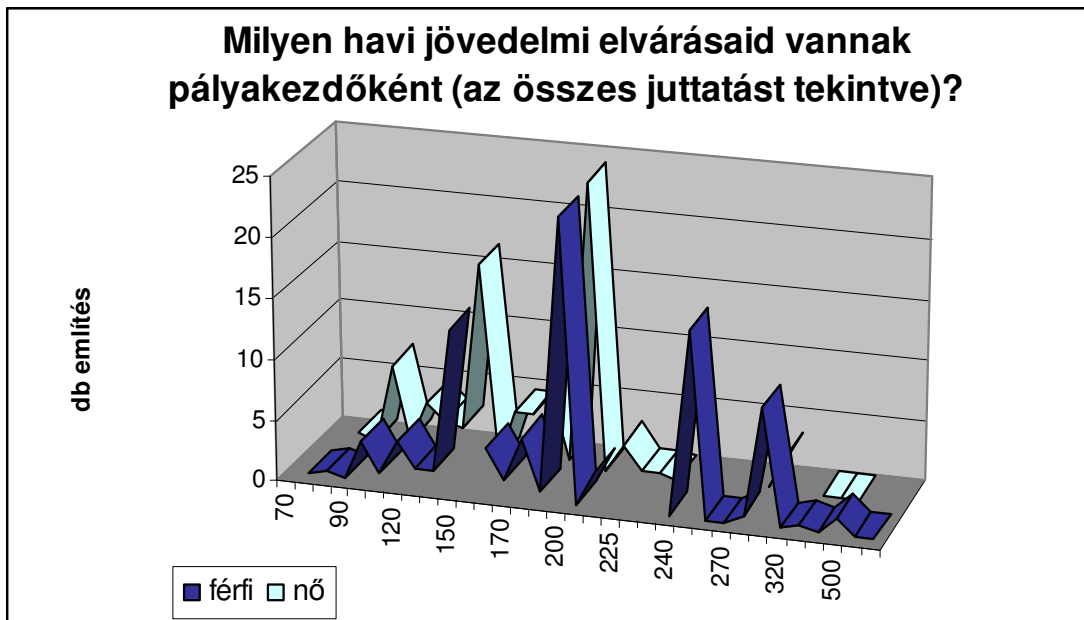

12. diagram

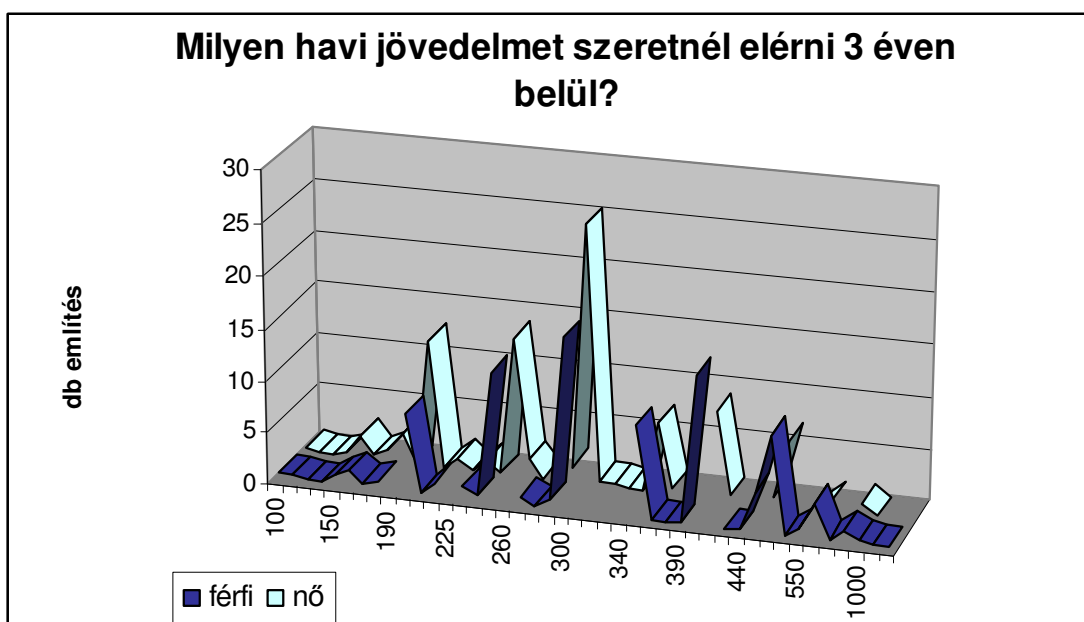

A kutatásban részt vevők 1-10-ig értékelték, hogy egyes szempontok mennyire fontosak számukra egy állás kiválasztásánál. 26 különböző tényezőt pontoztak ily módon.

26. táblázat

1-10-ig mennyire fontos tényező számodra egy állás kiválasztásánál:											
tényező	egyáltalán nem fontos	2	3	4	5	6	7	8	9	nagyon fontos	Total
kezdő fizetés nagysága	2,4	1,7	3,6	2,6	11,8	7,0	13,5	23,3	8,6	25,4	100,0
teljesítmény szerinti prémium	4,9	4,7	4,5	3,6	18,6	12,5	13,1	16,1	8,3	13,6	100,0
rögzített 13. havi fizetés	10,3	8,2	8,4	4,4	23,4	10,3	10,1	10,1	4,9	10,1	100,0
közlekedési hozzájárulás	8,7	6,4	7,4	4,9	17,2	11,9	9,8	17,4	6,4	9,8	100,0
étkezési támogatás	9,3	6,3	10,8	6,1	17,7	11,8	12,9	12,2	4,6	8,4	100,0
albérleti/letelepedési támogatás	13,9	6,7	6,3	5,5	15,4	10,1	11,2	13,1	6,1	11,8	100,0
nyelvtanulási támogatása	3,2	3,2	4,0	4,5	14,0	8,9	13,4	15,7	10,8	22,2	100,0
továbbképzés támogatása	1,5	1,5	3,6	3,4	8,5	9,2	12,6	19,9	12,6	27,3	100,0
rendszeres vállalati képzések	4,5	4,0	2,3	5,7	13,2	12,5	14,9	16,8	9,1	17,0	100,0
kedvezmény a cég termékére	14,9	12,8	11,1	7,5	20,9	9,8	8,6	6,1	2,5	5,7	100,0
biztosítás (élet, baleset, utazási)	9,8	9,6	9,8	8,8	18,6	12,8	8,2	10,2	4,2	8,0	100,0
szolgálati gépkocsi	10,9	9,4	10,9	6,9	21,1	8,6	9,4	12,5	3,6	6,7	100,0
vállalati mobiltelefon	9,8	7,1	7,5	9,8	19,3	9,5	9,3	12,7	5,0	9,8	100,0
önkéntes nyugdíjpénztári tagság	8,5	6,9	8,3	6,6	21,8	11,4	10,8	11,9	4,0	9,8	100,0
egészségpénztári hozzájárulás	7,6	4,7	5,1	6,2	22,6	10,5	9,5	17,5	5,4	10,9	100,0
kedvezményes munkáltatói kölcsön	11,3	5,6	7,4	7,0	19,3	11,3	10,9	14,2	5,4	7,6	100,0
extra szabadság	7,1	7,3	6,2	6,8	18,5	11,0	12,5	12,4	6,6	11,6	100,0
rugalmas, kötetlen munkaidő	6,6	6,6	5,0	5,0	13,1	9,5	14,1	13,9	9,1	17,2	100,0
ruhapénz	16,4	8,8	12,2	6,5	19,7	9,6	6,5	9,9	4,2	6,1	100,0
a cég hírneve, társadalmi megítélése	5,8	5,6	3,3	5,6	12,7	11,0	12,5	15,8	10,2	17,4	100,0
a cég tevékenységi területe	2,1	1,0	1,9	4,2	10,0	6,6	10,0	17,5	17,0	29,7	100,0
felkínált szakterület, pozíció	1,3	0,4	1,9	1,3	5,6	5,6	10,8	19,8	16,0	37,2	100,0
kihívást jelentő, változatos feladatok	0,8	1,0	1,2	2,1	4,2	6,2	10,2	21,8	17,7	34,9	100,0
barátságos, stresszmentes légkör	1,0	0,8	1,2	2,9	5,6	2,9	9,2	17,3	16,9	42,4	100,0
gyors előrelépés	1,7	0,8	2,9	3,7	10,3	12,2	16,2	23,4	11,8	17,0	100,0
nemzetközi karrierlehetőség	5,6	5,0	4,8	5,0	14,9	9,1	10,1	14,7	11,2	19,4	100,0

13. diagram

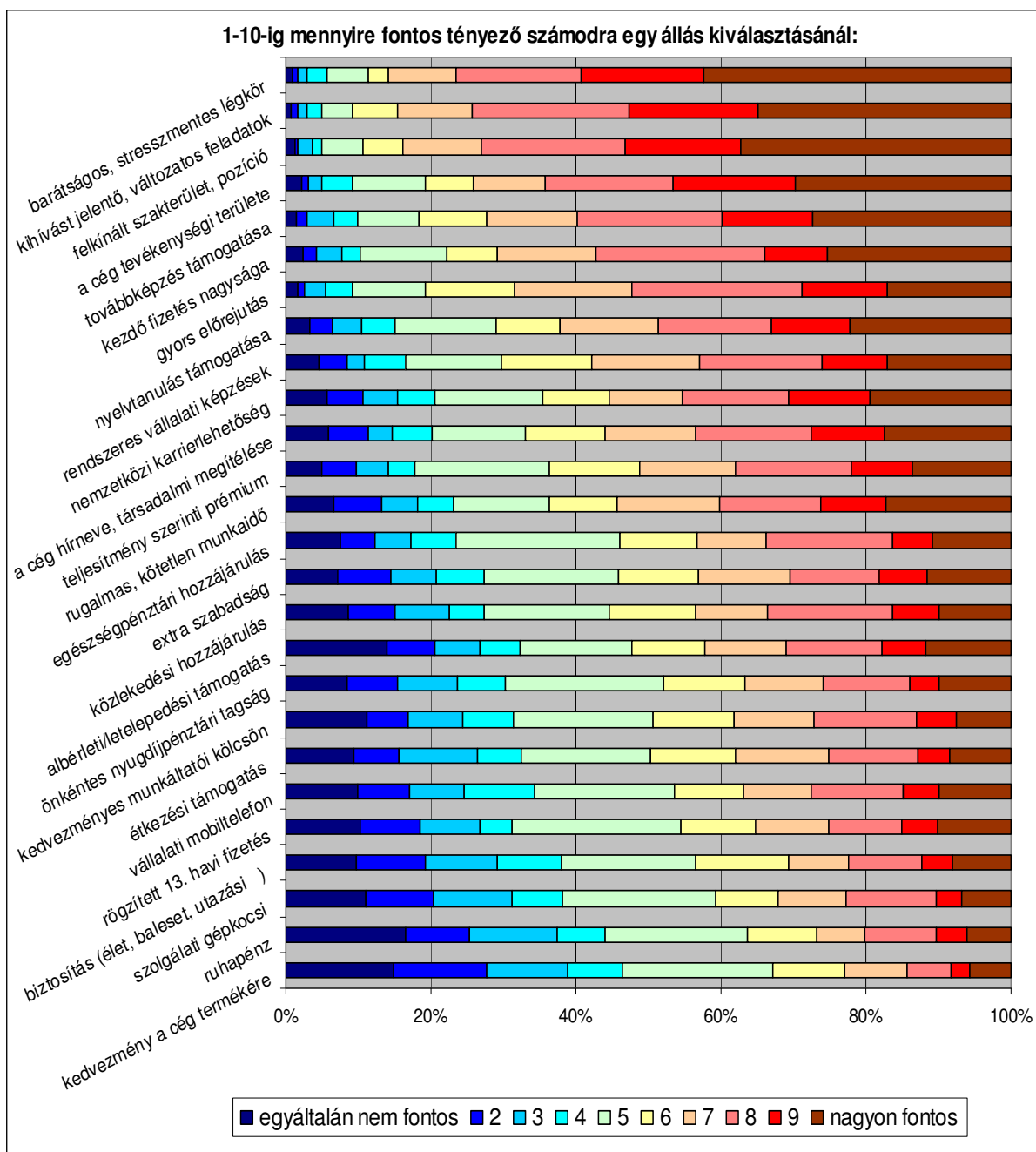

Az egyes szempontok fontosságáról rangsor állítható fel a kapott eredmények 100-as skálára vetítésével (az átlag érték 10-szerese). Leginkább a barátságos, stressz mentes légkört (84,1 pont) igénylik a leendő munkavállalók. Közel azonos pontszámmal (82,7 és 82,5) a második és a harmadik helyen a kihívást jelentő, változatos feladatok és a felkínált szakterület, pozíció áll. Ezen kívül még nagy jelentőséget tulajdonítanak a kezdő fizetésnek (74,1), a gyors előrelépési lehetőségnek (72,8), és általában a különböző továbbképzéseknek is. Az egyes támogatások, hozzájárulások közül a továbbképzés és a nyelvtanulás támogatása számít a megkérdezetteknek, minden más hasonló jellegű hozzájárulás a lista utolsó 11 helyének valamelyikén található, kevésbé játszik szerepet egy állás kiválasztásánál. A legkevésbé viszont a ruhapénz (47,7 pont) és a cég termékeire vonatkozó kedvezmény (45,6 pont) számít.

27. táblázat

Mennyire fontosak az egyes tényezők egy állás kiválasztásánál, 100-as skálára vetített pontszámokkal		
rangsor	tényező	Pontszám
1	barátságos, stresszmentes légkör	84,1
2	kihívást jelentő, változatos feladatok	82,7
3	felkínált szakterület, pozíció	82,5
4	a cég tevékenységi területe	77,6
5	továbbképzés támogatása	76,0
6	kezdő fizetés nagysága	74,1
7	gyors előrelépés	72,8
8	nyelvtanulás támogatása	70,2
9	rendszeres vállalati képzések	67,4
10	nemzetközi karrierlehetőség	66,3
11	a cég hírneve, társadalmi megítélése	65,9
12	teljesítmény szerinti prémium	64,2
13	rugalmas, kötetlen munkaidő	64,1
14	egészségpénztári hozzájárulás	59,8
15	extra szabadság	58,8
16	közlekedési hozzájárulás	58,5
17	albérlési/letelepedési támogatás	56,2
18	önkéntes nyugdíjpénztári tagság	55,6
19	kedvezményes munkáltatói kölcsön	55,2
20	étkezési támogatás	55,0
21	vállalati mobiltelefon	55,0
22	rögzített 13. havi fizetés	54,4
23	biztosítás (élet, baleset, utazási)	52,1
24	szolgálati gépkocsi	51,2
25	ruhapénz	47,7
26	kedvezmény a cég termékeire	45,6

Az egyes vállalatokról a válaszadóknak kialakult képet befolyásoló tényezők jelentőségét mutatják be a következő táblázatok és a diagram. Az álláskeresőket elsősorban az érdekli, hogy személyre szóló ajánlattal keressék meg őket, fontos a cég híre a munkaerőpiacon is, valamint értéklik, ha a vállalat szakmai gyakorlati lehetőséget kínál. A legkevésbé a reklámhordozókon való szereplés mennyisége befolyásolja őket.

28. táblázat

1-10-ig egy vállalatról kialakult képet mennyire befolyásolja:	sokat szerepel reklámhordozókon	részt vesz állásbörzéken	felelős társadalmi, környezeti magatartást tanúsít	a cég képviselőjétől jó előadást hallottál már az egyetemen	lehetőséget nyújt arra, hogy a diplomamunkád náluk készítsd el	látogatásokat szervez székhelyére/üzemeibe	hallgatói programokat szervez	szakmai gyakorlati lehetőséget kínál	személyre szóló ajánlattal keresnek meg	részmunkaidős lehetőséget ajánlanak fel	cég híre a munkaerőpiacon
egyáltalán nem	20,4	7,9	2,3	9,2	8,3	6,3	6,4	2,6	4,2	7,3	3,0
2	9,5	6,0	1,8	5,8	4,8	5,3	4,8	0,9	1,4	3,9	1,8
3	9,3	8,3	3,5	4,6	4,2	7,2	5,7	3,0	1,2	2,3	1,6
4	6,5	6,3	4,6	6,2	4,4	5,8	5,7	3,9	1,8	4,1	2,5
5	19,0	15,0	12,3	15,3	11,1	15,2	16,4	6,2	6,5	12,0	5,8
6	8,5	11,6	10,9	12,3	10,9	10,8	12,0	7,4	5,8	11,9	7,2
7	6,9	11,3	10,9	11,3	12,3	14,1	12,2	13,4	9,7	10,8	11,5
8	10,4	16,4	20,3	16,0	16,9	17,8	17,5	17,1	17,0	15,2	19,3
9	3,9	6,0	8,1	9,5	11,3	6,7	8,8	13,1	15,4	10,3	14,5
nagyon erősen	5,6	11,3	25,2	9,7	15,8	10,8	10,6	32,5	36,8	22,3	32,9
Total	100,0	100,0	100,0	100,0	100,0	100,0	100,0	100,0	100,0	100,0	100,0

29. táblázat

1-10-ig egy vállalatról kialakult képet mennyire befolyásolja:	Átlag
személyre szóló ajánlattal keresnek meg	8,0
cég híre a munkaerőpiacon	7,9
szakmai gyakorlati lehetőséget kínál	7,8
felelős társadalmi, környezeti magatartást tanúsít	7,3
részmunkaidős lehetőséget ajánlanak fel	6,8
lehetőséget nyújt arra, hogy a diplomamunkád náluk készítsd el	6,5
hallgatói programokat szervez	6,2
látogatásokat szervez székhelyére/üzemeibe	6,1
a cég képviselőjétől jó előadást hallottál már az egyetemen	6,0
részt vesz állásbörzéken	5,9
sokat szerepel reklámhordozókon	4,6

14. diagram

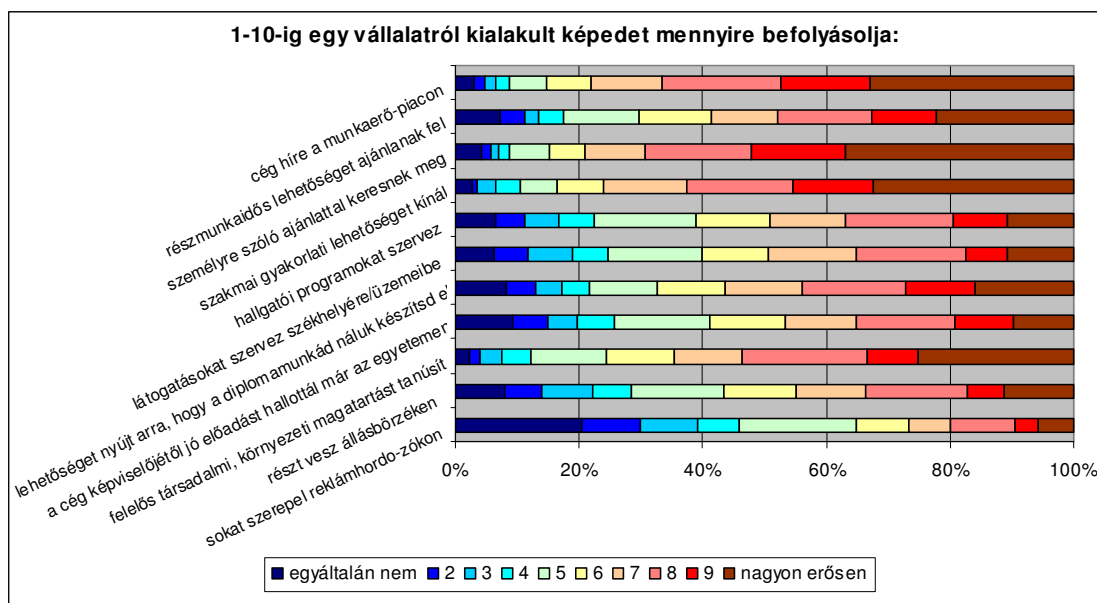

A felmérés időpontjáig a válaszadók 67,9%-a már jelentkezett állásajánlatra. Az állásinterjúk tekintetében úgy nyilatkoztak, hogy 40,3%-uk még egyáltalán nem vett részt ilyen megmérettetésen, viszont akik voltak, általában már több cégnél is jártak. 42%-nyian adták azt a választ, hogy több cégnél voltak már, illetve, hogy gyakorlottak e téren.

30. táblázat

Jelentkeztél már állásajánlatra?		
	Frequency	Percent
igen	392	67,9
nem	185	32,1
Total	577	100,0

31. táblázat

Voltál-e már állásinterjúj?		
	Frequency	Percent
még nem	232	40,3
igen, egy cégnél	102	17,7
igen, több cégnél	200	34,7
igen, gyakorlott vagyok	42	7,3
Total	576	100,0

Akik már voltak állás interjún, főképp szakmai meghallgatáson (45,6%) vettek részt, de sokan voltak HR interjún is (26,7%). A többi kiválasztási formát 5,8-15,9%-nyian említették.

Az állásbörzéken kívül a megkérdezettek az álláskereséshez főként a karrier site-okat, a személyes kapcsolatokat és a nyomtatott sajtót használják (hozzávetőlegesen a megkérdezettek egynegyede említette ezeket, sorban 26,9%, 25,8%, 24,6%). Az álláskereső kiadványokat 16,6%uk, míg az egyetemi karrierirodák szolgáltatásait mindössze 5,8%-uk veszi igénybe.

32. táblázat

Milyen más forrásokat használsz az álláskereséshez? (összes említés)		
	Frequency	Percent
karrier site-ok	383	26,9
személyes kapcsolatok	368	25,8
nyomtatott sajtó	351	24,6
álláskereső kiadványok	237	16,6
egyetemi karrier irodák	83	5,8
egyéb	3	0,2
Total	1425	100,0

15. diagram

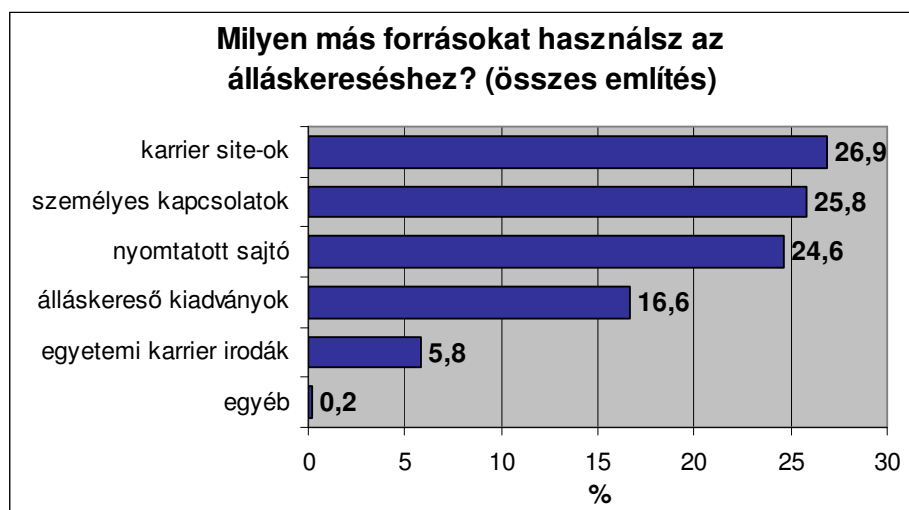

A megkérdezettek személyes álláskeresési stratégiájára az jellemző, hogy azokhoz a céghez pályáznak ahol szívesen dolgoznának (39,6%) vagy pedig minden helyre, ahol esélyük lehet (35,6%).

33. táblázat

Milyen a személyes álláskeresési stratégiád?		
	Frequency	Percent
Kiválasztom azokat a cégeket, ahol szívesen dolgoznék.	231	39,6
Mindenhová pályázom, ahol esélyem lehet.	208	35,6
Kiválasztom a szakterületet, és minden céghez pályázom.	89	15,2
Csak egy cégre koncentrálok, mert biztosra megyek.	53	9,1
Egyéb	3	0,5
Total	584	100,0

16. diagram



A résztvevők értékelték saját felkészültségüket az álláskeresés és a munkába állás tekintetében. Valamivel pozitívabban értékelték felkészültségüket a munkába állásra, mint az álláskeresésre. Előbbire átlagosan 7,8 , utóbbira 7,1 pontot adtak.

34. táblázat

Mennyire érzed magad felkészülve az álláskeresésre?		
	Frequency	Percent
egyáltalán nem	15	2,6
2	12	2,0
3	23	3,9
4	26	4,4
5	81	13,8
6	59	10,1
7	66	11,2
8	125	21,3
9	53	9,0
maximálisan	127	21,6
Total	587	100,0

35. táblázat

Mennyire érzed magad felkészülve a munkába állásra?		
	Frequency	Percent
egyáltalán nem	9	1,5
2	13	2,2
3	14	2,4
4	19	3,3
5	57	9,8
6	47	8,1
7	56	9,6
8	91	15,6
9	55	9,4
maximálisan	222	38,1
Total	583	100,0

Figyelemre méltó eredmény, hogy a válaszadók alapvetően pesszimisták az álláskereséssel, elhelyezkedésükkel kapcsolatban, de nem igazán nyitottak olyan programsorozatra, mely a megfelelő munkahely megtalálásában, a kiválasztott állás megszerzésében segítene. A 603 a kérdőívet kitöltő személyből összesen 343-an válaszoltak erre a kérdésre, és közülük is 60,3%-nyian elutasították ezt a lehetőséget. Akik szívesen részt vennének ilyen programon, a segítséget – a teljesség igénye nélkül – a következő területeken várják: CV készítés, felkészítés interjúra, szakmai témák.

36. táblázat

Részt vennél-e ingyenes felkészítő programsorozaton, amely elősegíti az elvárásaidnak megfelelő munkahely megtalálását, a kiválasztott állás megszerzését?		
	Frequency	Percent
igen	136	39,7
nem	207	60,3
Total	343	100,0

17. diagram



A leendő munkavállalók szerint az állások megszerzéséhez a legfontosabb a jó fellépés és kommunikációs képesség, valamint a nyelvtudás. A legkisebb jelentőséget a tanulmányi eredményeknek tulajdonítják.

37. táblázat

1-10-ig a kiválasztott állás megszerzésében szerint mennyire fontos:	szakirányú végzettség	intézményed hírneve	jó fellépés, kommunikációs készség	tanulmányi eredmény	szakmai tapasztalatok, referenciák	nyelvtudás	jó önéletrajz, jelentkezési csomag	ismeretség
egyáltalán nem fontos	2,1	3,1	0,7	7,9	1,2	1,9	1,9	3,5
2	1,0	2,4	0,2	9,3	2,1	0,5	0,9	2,2
3	1,2	2,2	1,0	10,0	1,2	0,5	2,1	1,9
4	0,7	2,4	1,0	3,8	1,6	1,0	2,6	2,8
5	7,7	10,3	3,4	21,9	7,8	5,0	8,7	9,0
6	5,3	8,6	5,2	13,3	7,6	2,8	7,8	7,3
7	8,8	13,8	7,7	12,9	10,2	8,1	13,9	8,3
8	22,4	25,3	17,7	11,6	20,9	17,8	24,3	14,2
9	13,4	14,3	15,0	4,3	16,4	16,8	15,9	13,0
nélkülözhetetlen	37,3	17,6	48,0	5,0	31,1	45,6	22,0	37,9
Total	100,0	100,0	100,0	100,0	100,0	100,0	100,0	100,0

18. diagram

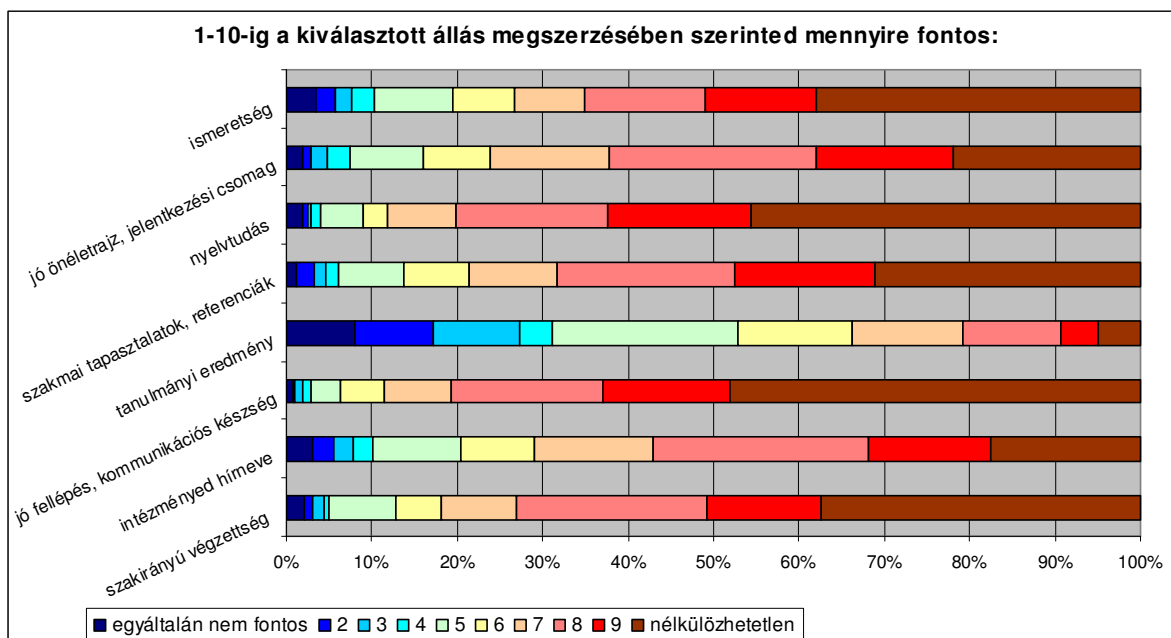

Az átlagok szerinti sorrendet mutatja a következő táblázat.

38. táblázat

1-10-ig a kiválasztott állás megszerzésében szerinted mennyire fontos:	Átlag
jó fellépés, kommunikációs készség	8,7
nyelvtudás	8,6
szakirányú végzettség	8,2
szakmai tapasztalatok, referenciák	8,0
ismeretség	7,8
jó önéletrajz, jelentkezési csomag	7,7
intézményed hírneve	7,3
tanulmányi eredmény	5,3

4. A 2004. őszi Műegyetemi Állásbörze

Az ÁB látogatóinak több, mint felét (54,7%) elsősorban az álláskeresés motiválta a részvételre. Közel minden ötödik válaszadó (18,0%) csak tájékozódni szeretett volna és 11,6%-uk a cégekről gyűjtött információt. Hozzávetőlegesen a látogatók egy tizede szakmai gyakorlatot keresett (10,7%), míg 4,7%-uk adatbázisokba jelentkezett és önéletrajzokat adott le.

39. táblázat

Mi volt a fő oka, hogy eljöttél az Állásbörzére?		
	Frequency	Percent
állást keresek	317	54,7
szakmai gyakorlat	62	10,7
csak tájékozodom	104	18,0
infogyűjtés a cégekről	67	11,6
leadom a CV-t	27	4,7
egyéb	2	0,3
Total	579	100,0

19. diagram

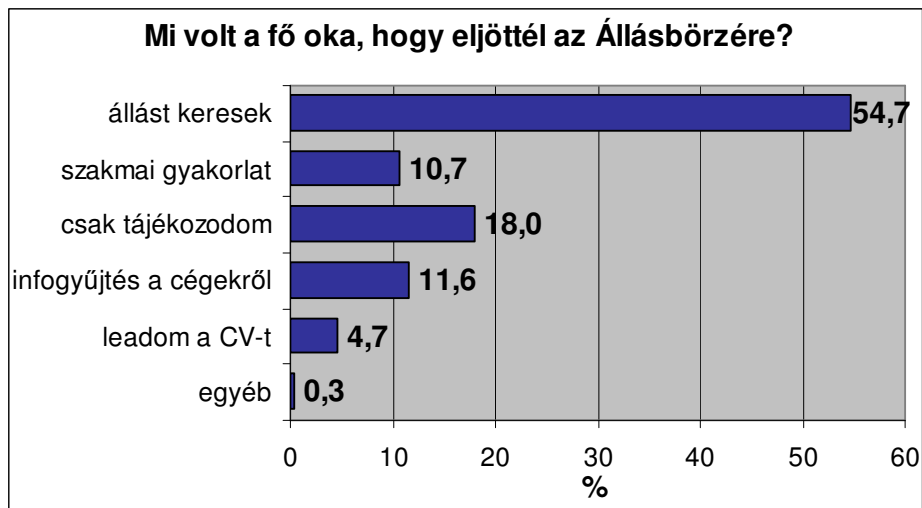

A megkérdezettek elsősorban plakátokról, illetve ismerősöktől értesültek az állásbörzéről. Az újsághirdetéseknél legtöbbször a Metro című újságot említették, de többen hivatkoztak a HVG-re is. A televízió csatornák közül az MTV (MTV1 és 2 is) műsoraiból értesültek a rendezvényről, míg a rádióadók közül többet említettek, a leggyakrabban (3-3 említés) a Rádió1-et és a Sláger Rádiót.

40. táblázat

Milyen forrásból értesültél az Állásbörzéről? (összes említés)		
	Frequency	Percent
Plakát	237	24,5
Ismerősök, barátok	236	24,4
Tavaly is voltam	113	11,7
Állásbörze honlap	112	11,6
E-mail/hírlevél	82	8,5
Újsághirdetés	79	8,2
Szórólap	60	6,2
Televízió	13	1,3
Fényújság	12	1,2
Rádió	10	1,0
Postai levél	8	0,8
Egyéb honlap	5	0,5
Total	967	100,0

A válaszadók többféle képen készültek az ÁB-re. A legnagyobb szerepe a felkészülésben az Internetnek volt (Internet általában és az ÁB honlapja).

41. táblázat

Hogyan készültél fel az Állásbörzére? (összes említés)		
	Frequency	Percent
kARRIER ÉPÍTÉSSEL kapcsolatos tárgyat hallgattam	34	3,4
az Interneten kutattam	317	31,6
ÁB honlapját böngészttem	258	25,7
kiválasztottam mely cégekhez jelentkezem	148	14,7
álláskereső kiadványokat olvastam	236	23,5
egyéb	11	1,1
Total	1004	100,0

A megkérdezettek többnyire inkább elégedettek az állásbörze egyes jellemzőit tekintve, de komoly kritikát kapott az ÁB a felkínált állásajánlatok mennyiségét és milyenségét tekintve. A kiegészítő programok tekintetében sem voltak teljesen elégedettek a látogatók, viszont általánosságban pozitívan értékelték az ÁB helyszínét, időpontját, a katalógust és a rendezők segítőkészségét.

42. táblázat

1-10-ig mennyire vagy elégedett ...	az Állásbörze időpontjával?	az Állásbörze helyszínével?	az Állásbörze meghirdettségével?	1-10-ig ma rendezők segítőkészségével?	az Állásbörze cégkatalógusával (Állásbörze Kalauz)?	az Állásbörzét kiegészítő szakmai programokkal?	az Állásbörzét kiegészítő szórakoztató programokkal?	az Állásbörzén kiállító cégek számával?	az Állásbörzén felkínált állásajánlatok számával?	az Állásbörzén felkínált állásajánlatok milyenségével?
teljesen elégedetlen	4,0	0,9	1,6	0,9	3,0	3,1	4,4	2,3	4,5	4,5
2	1,9	1,0	3,3	0,5	1,2	2,9	2,2	3,9	4,9	4,9
3	2,8	0,5	2,6	1,8	1,4	2,5	3,1	5,0	6,5	5,3
4	0,7	0,9	3,7	2,3	1,8	2,9	4,0	3,9	9,2	6,7
5	7,0	2,8	10,7	5,3	9,8	15,2	15,3	12,9	13,3	17,1
6	4,0	2,8	9,3	3,4	7,6	10,3	13,5	10,2	16,2	13,4
7	5,9	3,0	9,7	8,8	13,1	15,0	16,2	14,2	12,3	15,4
8	17,7	13,2	21,3	19,8	21,5	18,8	18,7	18,5	13,9	16,7
9	12,0	10,8	9,0	13,6	13,1	11,2	8,4	8,3	7,0	5,4
maximálisan elégedett	44,0	64,2	28,8	43,5	27,5	17,9	14,4	20,6	12,3	10,5
Total	100,0	100,0	100,0	100,0	100,0	100,0	100,0	100,0	100,0	100,0

20. diagram

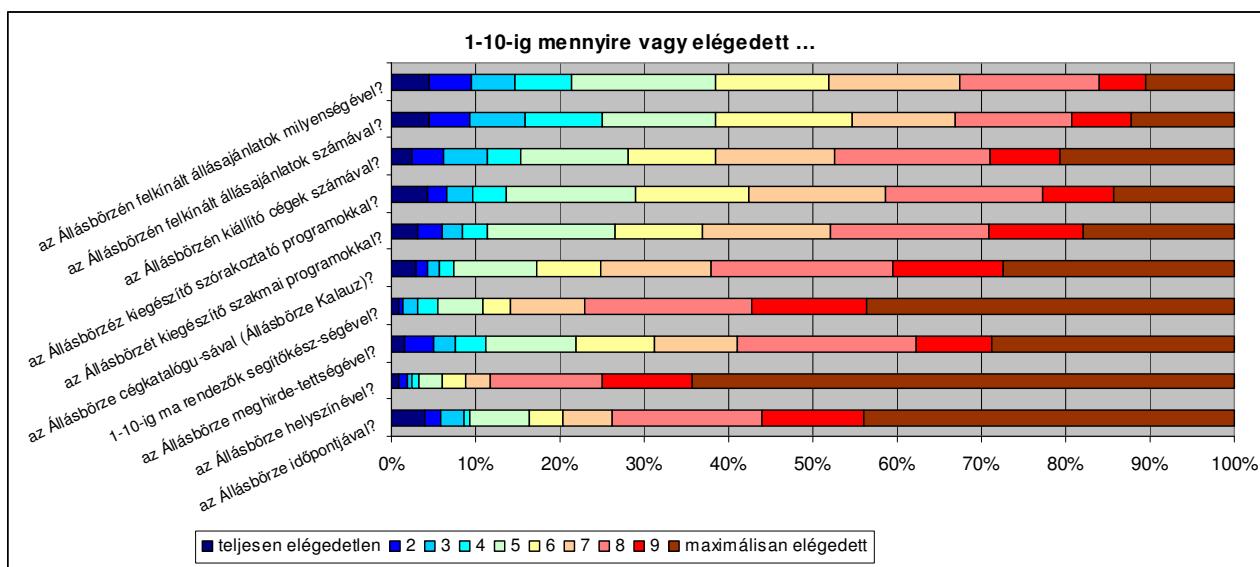

A következő táblázatban az egyes tényezőkre adott átlag pontszámok láthatóak csökkenő sorrendben.

43. táblázat

1-10-ig mennyire vagy elégedett ...	Átlag
az Állásbörze helyszínével?	9,0
az Állásbörze cégkatalógu-sával (Állásbörze Kalauz)?	8,4
az Állásbörze időpontjával?	8,1
1-10-ig ma rendezők segítőkész-ségével?	7,7
az Állásbörze meghirde-tettséggel?	7,5
az Állásbörzét kiegészítő szakmai programokkal?	7,0
az Állásbörzén kiállító cégek számával?	7,0
az Állásbörzéz kiegészítő szórakoztató programokkal?	6,7
az Állásbörzén felkínált állásajánlatok milyenségével?	6,2
az Állásbörzén felkínált állásajánlatok számával?	6,2

Összességében az állásbörzét a megkérdezettek 12,2%-a értékelte kifogástalannak, de a többség pozitívan ítélte meg, többnyire 8-9-es értékűnek minősítette. Az átlag pontszám 7,94. Ötös vagy annál rosszabb értéket mindössze a válaszadók 5,9%-a adott.

44. táblázat

Összességében milyen osztályzattal értékelnéd 1-10 skálán az Állásbörzét?		
	Frequency	Percent
nagyon rossz	1	0,2
3	3	0,6
4	5	0,9
5	23	4,2
6	37	6,8
7	89	16,4
8	209	38,6
9	109	20,1
nagyon jó	66	12,2
Total	542	100,0

Az ÁB látogatói egyértelműen a Samsung standját tartották a legszebbnek, közel minden hatodik válaszadó, ezt jelölte meg (14,3%). Második helyezet az Audi, harmadik pedig a Karrier Iroda lett. A további eredmények a következő táblázatban találhatóak.

45. táblázat

Melyik standot tartod a legszebbnek?					
Cégnév	Frequency	Percent	Cégnév	Frequency	Percent
Samsung	41	14,3	European Patent Office	2	0,7
Audi	22	7,7	Exxon	2	0,7
Karrier Iroda	21	7,3	Fővárosi Vízművek	2	0,7
Nestlé	17	5,9	LNx Rt.	2	0,7
Nokia	15	5,2	Média központ	2	0,7
Microsoft	12	4,2	Menza Hungarica	2	0,7
Bosch	11	3,8	MTA	2	0,7
Procter and Gamble	10	3,5	Radio 1	2	0,7
GE	9	3,1	Valeo	2	0,7
Jobpilot	9	3,1	Accenture	1	0,3
MBA	8	2,8	Balluff Elektronika Kft.	1	0,3
Vodafone	7	2,4	BME ajándékbolt	1	0,3
Információs Pult	6	2,1	Fag Magyarország Ipari Kft	1	0,3
Metro	6	2,1	Figyelő	1	0,3
Alcoa	5	1,7	Foxcorn	1	0,3
Best	5	1,7	Graboplast	1	0,3
Egis	4	1,4	Human Matrix	1	0,3
Flextronics	4	1,4	Hyginett Kft (Procter & Gamble)	1	0,3
IBM	4	1,4	IQ Marketing Hungary	1	0,3
Schlunberger	4	1,4	Lufthansa	1	0,3
Grundfos	3	1,0	Mimox Gyöngyhalászat	1	0,3
HVG	3	1,0	Miscrosoft	1	0,3
Jobline	3	1,0	Mobil	1	0,3
Média sziget	3	1,0	National Instruments Europe	1	0,3
Nemzetbiztonsági Szakszolgálat	3	1,0	Otthon Centrum	1	0,3
Philips	3	1,0	Palatinus	1	0,3
Siemens	3	1,0	Profi Power	1	0,3
Videoton	3	1,0	Start	1	0,3
Adecco	2	0,7	Tigra	1	0,3
Ericsson	2	0,7	Total	286	100,0

5. Copy Generaly

A válaszadóknak csak 5,9%-a használta ki a Copy Generaly nyújtotta ingyenes fénymásolási lehetőséget. Azok, akik igénybe vették a szolgáltatást, leginkább 10-20 oldalnyit másoltattak. Akik nem éltek a lehetőséggel, elsősorban (61,9%) azért tettek így, mert nem volt szükségük rá, de 28,9%-uk nem tudott a lehetőségről, míg 9,2%-uk azt válaszolta, hogy nem találta meg.

46. táblázat

Igénybe vett-e a rendezvényen a Copy General által biztosított ingyenes fénymásolási lehetőséget?		
	Frequency	Percent
igen	32	5,9
nem	511	94,1
Total	543	100,0

47. táblázat

Ha igen, hány oldalt másoltál?		
	Frequency	Percent
3	2	6,7
4	1	3,3
10	15	50,0
20	9	30,0
30	1	3,3
40	1	3,3
50	1	3,3
Total	30	100,0

48. táblázat

Ha nem,miért nem?		
	Frequency	Percent
nem, mert nem volt rá szükségem	315	61,9
nem, mert nem tudtam a lehetőségről	147	28,9
nem, mert nem találtam meg	47	9,2
Total	509	100,0

A megkérdezettek válaszoltak arra a kérdésre is, hogy egy évben átlagosan mennyit költenek fénymásolásra. Átlagban 7200 Ft ez az összeg. 9,8%-nyian válaszolták azt, hogy elsősorban a Copy Generaly üzleteiben költik el ezt a pénzt, ennél valamivel többen említették (12,3%) a Tigrát. Ezen kívül konkrét cégeket elvéve említettek, a legtöbben általánosságban az egyetemet, főiskolát, illetve a kollégiumot említették.

49. táblázat

Mennyit költesz egy évben fénymásolásra? (ezerFt)		
	Frequency	Percent
1	72	16,6
2	56	12,9
3	54	12,4
4	12	2,8
5	65	15,0
6	18	4,1
7	5	1,2
8	17	3,9
9	3	0,7
10	69	15,9
12	4	0,9
13	1	0,2
15	15	3,5
18	3	0,7
20	25	5,8
30	10	2,3
35	1	0,2
40	2	0,5
50	1	0,2
100	1	0,2
Total	434	100,0

21. diagram

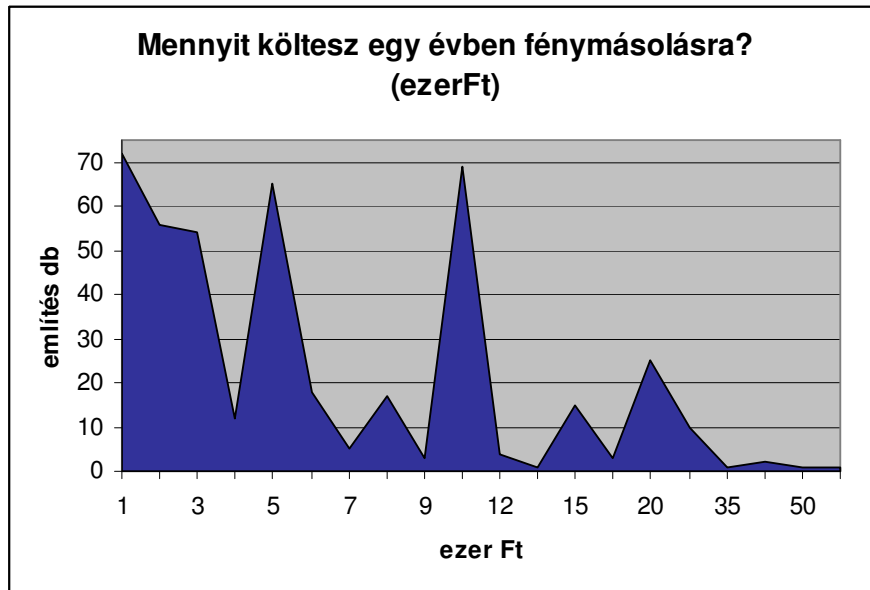

Táblázat melléklet 1.

(Gyakorisági táblák)

Válaszadó neme		
	Frequency	Percent
férfi	300	49,8
nő	303	50,2
Total	603	100,0

Válaszadók megoszlása kor szerint (év)		
	Frequency	Percent
18	1	0,2
19	9	1,6
20	34	5,9
21	52	9,0
22	101	17,4
23	119	20,6
24	85	14,7
25	63	10,9
26	34	5,9
27	20	3,5
28	16	2,8
29	6	1,0
30	6	1,0
31	5	0,9
32	1	0,2
33	5	0,9
34	5	0,9
35	4	0,7
36	4	0,7
37	1	0,2
38	1	0,2
40	1	0,2
42	2	0,3
46	1	0,2
48	1	0,2
50	1	0,2
56	1	0,2
Total	579	100,0

Válaszadó hallgatói státusza		
	Frequency	Percent
első diploma	339	56,8
befejezte	184	30,8
nem felsőoktatásban hallgató	8	1,3
másod diploma / doktori hallgató	66	11,1
Total	597	100,0

Válaszadó szüleinek lakhelye		
	Frequency	Percent
Budapest	179	30,3
vidéki nagyváros	165	28,0
kisváros	135	22,9
község, falu	111	18,8
Total	590	100,0

Válaszadók szüleinek lakhelye (ország, megye)		
	Frequency	Percent
Bács-Kiskun	11	1,8
Baranya	8	1,3
Békés	19	3,2
Borsod-Abaúj-Zemplén	48	8,0
Csongrád	5	0,8
Fejér	26	4,3
Győr-Moson-Sopron	11	1,8
Hajdú-Bihar	13	2,2
Heves	14	2,3
Jász-Nagykun-Szolnok	15	2,5
Komárom-Esztergom	9	1,5
Nógrád	11	1,8
Pest	47	7,8
Somogy	14	2,3
Szabolcs-Szatmár-Bereg	22	3,6
Tolna	17	2,8
Vas	5	0,8
Veszprém	9	1,5
Zala	22	3,6
Románia	3	0,5
Szlovákia	2	0,3
Ukrajna	1	0,2
Total	603	100,0

Egyetem ahol a hallgató tanul/végzett		
	Frequency	Percent
BME	217	37,6
BMF	38	6,6
Miskolci Egyetem	38	6,6
ELTE	36	6,2
Szent István Egyetem	35	6,1
BGF	21	3,6
Veszprémi Egyetem	17	2,9
Szegedi Egyetem	14	2,4
Corvinus	13	2,3
PTE	13	2,3
Szolnoki Főiskola	11	1,9
Kecskeméti Főiskola	10	1,7
Dunaújvárosi Főiskola	9	1,6
Pázmány Péter Katolikus Egyetem	9	1,6
Gábor Dénes Főiskola	8	1,4
Tessedik Sámuel Főiskola	7	1,2
Kodolányi János Főiskola	7	1,2
Zsigmond Király Főiskola	7	1,2
Debreceni Egyetem	6	1,0
ÁVF	5	0,9
Nyugat Magyarországi Egyetem	5	0,9
TSF	5	0,9
Janus Pannonius Tudomány Egyetem	5	0,9
Károly Róbert Főiskola	4	0,7
Széchenyi István Műszaki Egyetem	4	0,7
SOTE	3	0,5
Berzsenyi Dániel Főiskola	3	0,5
József Attila Tudományegyetem	3	0,5
Modern Üzleti Tudományok Főiskolája	2	0,3
Kertészeti és Élelmiszeripari (Kek)	2	0,3
Budapest Kommunikációs Főiskola	2	0,3
Károli Gáspár Református Egyetem	2	0,3
Heller Farkas Főiskola	2	0,3
Szlovák Mezőgazdasági Egyetem	2	0,3
Debreceni Főiskola	1	0,2
GATE	1	0,2
Kolozsvári Műszaki Egyetem	1	0,2
Kaposvári Egyetem	1	0,2
Bolyai Tudomány Egyetem	1	0,2
Eszterházy Károly Főiskola	1	0,2
Pollack Mihály Egyetem	1	0,2
Ybl Miklós Főiskola	1	0,2
Nehézipari Műszaki Egyetem	1	0,2
Külkereskedelmi Főiskola	1	0,2
Eötvös József Főiskola	1	0,2
Katonai Műszaki Főiskola	1	0,2
Total	577	100,0

Kar		
	Frequency	Percent
gépész	79	16,8
GTK	69	14,6
villamos	38	8,1
vegyész	33	7,0
TTTK	32	6,8
Bölcész	21	4,5
közlek	20	4,2
Keleti Károly Gazdasági Főiskolai Kar	15	3,2
Állam és jogtudományi	15	3,2
Közgazdaságtudományi	14	3,0
építő	11	2,3
Műszaki-informatika	10	2,1
Műszaki Anyagtudomány	10	2,1
Gazdasági Főiskolai Kar	9	1,9
építész	8	1,7
Külkereskedelmi	8	1,7
Műszaki Tudomány	7	1,5
Tanárképző	7	1,5
Mezőgazdasági	6	1,3
Ybl Miklós Műszaki Informatika	6	1,3
Rejtő Sándor Könnyűipari Mérnöki Főiskolai Kar	5	1,1
Gazdálkodási	5	1,1
Külgazdaság szak	5	1,1
Műszaki Főiskolai	5	1,1
Kandó Kálmán Villamosmérnöki Főiskolai Kar	4	0,8
Egészségügyi	3	0,6
Külkereskedelmi	3	0,6
Pollack Mihály	3	0,6
Neumann János Informatikai Főiskolai Kar	2	0,4
Élelmiszer Tudomány	2	0,4
Természettudományi	2	0,4
Környezettudomány	2	0,4
Bánki Donát Gépészmérnöki Főiskolai Kar	1	0,2
Tetsnevelési	1	0,2
Környezetgazdálkodás	1	0,2
Szerves kémiai Technológia	1	0,2
Faipari mérnöki kar	1	0,2
Környezetvédelem	1	0,2
Vállalatgazdász	1	0,2
Állatorvostudományi	1	0,2
Kertészet tudomány Kar	1	0,2
Távközléses elektronika	1	0,2
Pénzügyi-számviteli	1	0,2
Hittudományi	1	0,2
Total	471	100,0

Szak					
	Frequency	Percent		Frequency	Percent
Műszaki menedzser szak	74	15,3	Könnyűipari szak	3	0,6
gépészmérnök szak	59	12,2	Kertészmérnök	3	0,6
Műszaki-informatika szak	52	10,7	Intézményi kommunikátor	2	0,4
Gazdálkodási szak	29	6,0	Agrármérnök	2	0,4
Környezetmérnöki szak	25	5,2	Automatizálási	2	0,4
Villamosmérnöki szak	19	3,9	Turizmus szak	2	0,4
Matematikus szak	18	3,7	Energetikai mérnök szak	1	0,2
tanári	15	3,1	Információ Menedzsment	1	0,2
Építőmérnöki szak	14	2,9	gyógytornász szolgáltatás menedzsment	1	0,2
Jogász	14	2,9	Üzleti Kommunikációs	1	0,2
Vegyészmérnöki szak	13	2,7	textil technológia	1	0,2
Közgazdász-gazdálkodási szak	10	2,1	egészségügyviteli	1	0,2
Nemzetközi kapcsolatok szak	10	2,1	élelmiszer mérnök	1	0,2
Közlekedésmérnök	9	1,9	Angol kommunikációs szak	1	0,2
Biomérnöki szak	9	1,9	Szociális menedzser szak	1	0,2
Művelődés szervező	9	1,9	Mikrorendszerek	1	0,2
Külgazdasági	7	1,4	Posztgraduális szak	1	0,2
Gazdasági agrármérnök	7	1,4	Tűzvédelmi mérnöki szak	1	0,2
Építészmérnök	5	1,0	Mezőgazdasági mérnök	1	0,2
Vállalkozás szervező gazdasági informatika	5	1,0	Természettudomány	1	0,2
Idegenforgalmi	4	0,8	Multimédia	1	0,2
Anyagmérnöki	4	0,8	Papíripari mérnöki szak	1	0,2
Kohómérnök	4	0,8	gazdaságdiplomácia	1	0,2
kereskedelmi	4	0,8	Igazgatás szervező	1	0,2
Ipari termék- és formatervező	3	0,6	Biztonsági technikai mérnök	1	0,2
Mérnök-fizikus szak	3	0,6	állatorvos	1	0,2
Pénzügyi	3	0,6	ökonómia	1	0,2
kommunikációs	3	0,6	Történelem	1	0,2
Nyelv szak	3	0,6	marketing	1	0,2
növénytermesztési mérnöki	3	0,6	munkavállalási tanácsadás	1	0,2
gazdálkodási	3	0,6	Total	484	100,0

Szakirány					
	Frequency	Percent		Frequency	Percent
marketing	16	5,7	küldazdaság	1	0,4
gépész	16	5,7	építőipari	2	0,7
bank	14	5,0	építészet	1	0,4
vállalkozói	11	3,9	Mutimédia	2	0,7
Infokommunikációs	11	3,9	közgazdász	4	1,4
Villamos energia	2	0,7	Külügy	1	0,4
Termék mérnök	3	1,1	Minőség irányítás	1	0,4
Gazdálkodási	5	1,8	grafikus rendszerek	2	0,7
Teljesítmény elektronika	1	0,4	modul áramkörök	2	0,7
Kereskedelmi	3	1,1	Anyagtechnológia	5	1,8
Üzletviteli	1	0,4	Analitika	1	0,4
szálloda	1	0,4	Project Menedzser	1	0,4
Egészségvédő	1	0,4	Környezetvédelem	2	0,7
Környezetvédő	12	4,3	szilikát ipari	1	0,4
Termék menedzsmnt	3	1,1	Programozás	3	1,1
Infrastruktúra	2	0,7	Nukleáris technika	1	0,4
Rendszerfejlesztés	4	1,4	mechatronika	5	1,8
Humán erőforrás	7	2,5	orvosi műszer	2	0,7
Gyógyszeripari	1	0,4	Telekommunikációs	1	0,4
informatika szervező	3	1,1	élelmiszer minősítő	4	1,4
Automatizálás	3	1,1	területfejlesztés	1	0,4
információ technológia	9	3,2	turizmus	2	0,7
Gazdasági Matematika	2	0,7	Integrált vállalat irányítás	2	0,7
Környezet Technológia	14	5,0	gyárszerelő	1	0,4
Diagnosztika	2	0,7	Regionális területfejlesztés	1	0,4
Távközlési	3	1,1	Környezetkémia	1	0,4
hulladék gazdálkodás	7	2,5	Csomagolás technológia	1	0,4
építőmérnöki	4	1,4	vállalatgazdaság	1	0,4
szerkezeti	4	1,4	kontrolling	3	1,1
ipari és logisztikai	1	0,4	műszaki menedzser	1	0,4
polimer	5	1,8	bölcész	1	0,4
műszaki informatika	12	4,3	Eu kapcsolatok	5	1,8
kibernetika	3	1,1	média menedzsmnt	3	1,1
számítógép alkalmazási	2	0,7	szállítványozás	2	0,7
Hardver	1	0,4	légiközlekedés	1	0,4
Bőrfeldolgozó	1	0,4	tájvédő, terület, település fejlesztő geográfus	1	0,4
Digitális	1	0,4	Vendégfogatás	1	0,4
Logisztika	17	6,0	Integrált rendszerek	1	0,4
Út vasút tervezés	2	0,7	Total	281	100,0

Végzés éve		
	Frequency	Percent
1982	1	0,2
1991	1	0,2
1994	1	0,2
1996	1	0,2
1997	2	0,4
1998	4	0,8
1999	2	0,4
2000	5	1,0
2001	7	1,4
2002	10	2,0
2003	23	4,5
2004	95	18,7
2005	187	36,9
2006	99	19,5
2007	44	8,7
2008	12	2,4
2009	13	2,6
Total	507	100,0

Egyéb végzettség, párhuzamos képzés					
	Frequency	Percent		Frequency	Percent
nem jelölt meg egyéb végzettséget vagy párhuzamos képzést	430	71,3	mélegképes könyvelő	2	0,4
általános gépszerelő és karbantartó	1	0,2	menedzsment	1	0,2
Angol szakfordító	1	0,2	mélegképes könyvelő	12	2,0
Angol szaktanár	1	0,2	Mérnök Közgazdász	1	0,2
Angol tolmács és szakfordító	1	0,2	mérnök tanár	4	0,7
autó technikus	1	0,2	Mérnök tanár	1	0,2
ÁVF	1	0,2	mérnök tanári	7	1,2
biztosítási szakmérnök	1	0,2	mérnök, tanár	1	0,2
BME gépészmérnök	1	0,2	minőség biztosítás	1	0,2
BME/GTK/Műszaki menedzs.	2	0,3	minőség biztosítási képzettség	2	0,3
búvár oktató	1	0,2	minőség és vállalkozás menedzsment	1	0,2
CNC tanfolyam	1	0,2	minőségügyi szakmérnök	2	0,3
Corvinus:Államigazgatási kar	1	0,2	motorkerékpár szerelő	1	0,2
építészmérnök, építőmérnök	1	0,2	Műszaki Főiskolán, gépészmérnöki, ez párh.	1	0,2
építésztervező szakmérnök	1	0,2	Műszaki informatika szak	1	0,2
épületgépész technikus	1	0,2	műszaki informatikus	1	0,2
európai üzleti asszisztens	2	0,3	műszaki környezettechnikus	1	0,2
felsőfokú gazdasági szervező	1	0,2	műszaki szakoktató PTE-ről	1	0,2
folyamatszabályozási szakág	1	0,2	német szakfordító	1	0,2
fordító	1	0,2	nemzetközi kapcsolatok szak	1	0,2
francia-magyar tolmács, fordító	1	0,2	nevelőtanár képesítés	1	0,2
francia szakfordító, tolmács	1	0,2	nyomdaipari üzemmérnök	1	0,2
Francia tolmácsképzés	1	0,2	okleveles építőmérnök	1	0,2
gazdasági informatikus	4	0,7	pályázat író	1	0,2
gazdasági mérnök képesítés	1	0,2	pénzügyi szakügy intéző	1	0,2
gazdaságtudományi szakfordító	1	0,2	pénzügyi és számvételi főiskola	1	0,2
gépészmérnöki Főiskola	1	0,2	pénzügyi közgazdász	1	0,2
gépésztechnikus	1	0,2	pénzügyi tanfolyam	1	0,2
gépi forgácsoló	1	0,2	PHD hallgató	1	0,2
gépjárművezető oktató	1	0,2	programozó	1	0,2
gőzipari technikus	1	0,2	reklám és marketing menedzser	1	0,2
Higher European Diplom in administrative Management	1	0,2	reklámügyintéző	1	0,2
hulladékgazdálkodási technológus	1	0,2	rendezvényszervezés	1	0,2
idegenforgalmi közgazdász	1	0,2	rendszergazda	2	0,3
idegenforgalmi menedzser	1	0,2	sport masszőr	1	0,2
idegenforgalmi szakmenedzser	1	0,2	sportedzői	1	0,2
idegenforgalmi ügyintéző	1	0,2	szakfordító	3	0,5

Egyéb végzettség, párhuzamos képzés					
	Frequency	Percent		Frequency	Percent
idegenvezető	3	0,5	szakmunkás, villanszerelő	1	0,2
ldegenvezető	1	0,2	szakoktató	1	0,2
Informatika tanár	1	0,2	szakos közgazdász	1	0,2
igazgatás szervező, párh.	1	0,2	szaktanácsadó	1	0,2
informatikai statisztikus	2	0,3	szállítványozó	1	0,2
ingatlan közvetítő	1	0,2	számítástechnika tanár	1	0,2
ipari elektronikai technikus	1	0,2	számveteli ügyintéző	1	0,2
ipari termék és formatervező	1	0,2	személyügyi szervező	1	0,2
kereskedelem, fotográfia	1	0,2	szerszámtervező	1	0,2
kereskedelmi szakmenedzsment	1	0,2	szoftverüzemeltető	2	0,3
kereskedelmi technikus	1	0,2	tanítóképzés	1	0,2
kereskedő, boltvezető, szabó	1	0,2	távközlés technikus	2	0,3
Kommunikációs művelődés szervező	1	0,2	Technikus	1	0,2
környezet gazdálkodási agrármérnök	1	0,2	térinformatikus, technikus	1	0,2
környezet technikus	1	0,2	textilipari mérnök	1	0,2
környezetgazdálkodási agrármérnök	2	0,3	történelem szakos tanár	1	0,2
környezetmérnök, főiskolai diploma, vegyészmérnöki bizonyítvány	1	0,2	ujságíró	1	0,2
környezetvédelmi, szakmérnöki diploma	1	0,2	ujságíró szerkesztő	1	0,2
közgazdász	4	0,7	úrtávközlés szakmérnök	1	0,2
közgazdász szakmérnök	2	0,3	üzleti ügyintéző	1	0,2
Közgazdász szakmérnök	1	0,2	vállalkozói ügyintéző	1	0,2
közgazdász továbbképzés	1	0,2	vállalkozási ügyintéző	1	0,2
közlekedőépítő technikus	1	0,2	valuta pénztárosi képzés	1	0,2
kromofográfias szakmérnök	1	0,2	vasút üzemviteli	1	0,2
kulturális menedzsment	1	0,2	vegyészmérnök, asszisztens	1	0,2
Külkereskedelmi Főiskolai KAR	1	0,2	villamosenergia ipari technikus	1	0,2
külkereskedelmi üzletkötő	5	0,8	villamosmérnök	1	0,2
marketinges képzettség	1	0,2	Total	603	100,0

Az elkövetkező 3 évben szükségesnek tartod szakmai továbbképzésedet?		
	Frequency	Percent
igen	569	96,3
nem	22	3,7
Total	591	100,0

Ha igen, milyen képzési formán?		
	Frequency	Valid Percent
posztgraduális képzésben	273	48,1
tanfolyamon	126	22,2
vállalati tréningen	115	20,2
önképzés formájában	52	9,2
egyéb módon	2	0,4
Total	568	100,0

Ha igen, milyen képzési formán?		
	Frequency	Percent
posztgraduális képzésben	273	48,1
tanfolyamon	126	22,2
vállalati tréningen	115	20,2
önképzés formájában	52	9,2
egyéb módon	2	0,4
Total	568	100,0

Nyelvtudás I., nyelv		
	Frequency	Percent
angol	500	85,5
német	77	13,2
francia	3	0,5
orosz	2	0,3
olasz	1	0,2
szlovák	1	0,2
latin	1	0,2
Total	585	100,0

Nyelvtudás I., szint		
	Frequency	Percent
alap	141	24,1
közép	388	66,3
felső	56	9,6
Total	585	100,0

Nyelvtudás I., típus		
	Frequency	Percent
A típus	19	4,7
B típus	14	3,4
C típus	373	91,9
Total	406	100,0

Nyelvtudás II., nyelv		
	Frequency	Percent
német	217	75,9
francia	16	5,6
olasz	16	5,6
orosz	10	3,5
spanyol	7	2,4
angol	4	1,4
latin	4	1,4
román	3	1,0
szlovák	2	0,7
cigány	2	0,7
esperanto	2	0,7
szerb/horvát	1	0,3
holland	1	0,3
héber	1	0,3
Total	286	100,0

Nyelvtudás II., szint		
	Frequency	Percent
alap	82	28,8
közép	162	56,8
felső	41	14,4
Total	318	100,0

Nyelvtudás II., típus		
	Frequency	Percent
A típus	11	5,9
B típus	8	4,3
C típus	166	89,7
Total	185	100,0

Nyelvtudás III., nyelv		
	Frequency	Percent
francia	12	21,1
olasz	11	19,3
spanyol	11	19,3
orosz	6	10,5
szlovák	4	7,0
román	3	5,3
német	2	3,5
angol	1	1,8
cseh	1	1,8
szerb/horvát	1	1,8
Latin	1	1,8
görög	1	1,8
portugál	1	1,8
héber	1	1,8
török	1	1,8
Total	57	100,0

Nyelvtudás III., szint		
	Frequency	Percent
alap	28	50,9
közép	16	29,1
felső	11	20,0
Total	55	100,0

Nyelvtudás III., típus		
	Frequency	Percent
A típus	5	20,0
C típus	20	80,0
Total	25	100,0

Nyelvtudás IV., nyelv		
	Frequency	Percent
francia	2	50,0
orosz	1	25,0
holland	1	25,0
Total	4	100,0

Nyelvtudás IV., szint		
	Frequency	Percent
alap	3	75,0
felső	1	25,0
Total	4	100,0

Nyelvtudás IV., típus		
	Frequency	Percent
B típus	1	50,0
C típus	1	50,0
Total	2	100,0

Felhasználói (vagy magasabb) szintű szoftverismeret: szövegszerkesztő		
	Frequency	Percent
igen	563	100,0
Total	563	100,0

Felhasználói (vagy magasabb) szintű szoftverismeret: táblázatkezelő		
	Frequency	Percent
igen	534	99,8
nem	1	0,2
Total	535	100,0

Felhasználói (vagy magasabb) szintű szoftverismeret: szövegszerkesztő		
	Frequency	Percent
igen	295	100,0
Total	295	100,0

Felhasználói (vagy magasabb) szintű szoftverismeret: egyéb					
	Frequency	Percent		Frequency	Percent
nem jelölt meg egyéb szoftverismeretet	484	80,3	corel draw	1	0,2
Autocad	20	3,3	Delphi	1	0,2
AutoCad	6	1,0	Delphi, Prodeston, PSS	1	0,2
Coreldraw	5	0,8	EAS-TAR program	1	0,2
Cad	4	0,7	Exchange 2ksrever	1	0,2
ECDL	4	0,7	felsőfokú rendszerinformatika	1	0,2
Linux	4	0,7	Flash, Paintshop, Dreamweaver	1	0,2
Cadek	3	0,5	Fotoshop	1	0,2
Power Point	3	0,5	integrált rendszerek	1	0,2
Solidedge, Autocad	3	0,5	Internetes böngésző	1	0,2
SPSS	3	0,5	középfokú szoftverüzemeltetés	1	0,2
Archicad	2	0,3	Latex	1	0,2
Archicad, Photoshop	2	0,3	Linux, Unix	1	0,2
CorelDraw	2	0,3	Mathcad	1	0,2
Power Point, SAP	2	0,3	MS Project, Auto Cad	1	0,2
Solidegde	2	0,3	Op rendszerek	1	0,2
acad	1	0,2	Open Office	1	0,2
Acad	1	0,2	operáció rendszerek	1	0,2
Archicad, Autocad	1	0,2	Origin	1	0,2
Archicad, Autocad, Mathcad	1	0,2	Outlook, Power point	1	0,2
Ashoo	1	0,2	Photoshop, CorelDraw	1	0,2
Auto Cad	1	0,2	Power point	1	0,2
Autocad, Arcview615	1	0,2	Power Point, SAPP	1	0,2
Autocad, Cinema4d	1	0,2	Pro Enginier	1	0,2
Autocad, Coraldraw	1	0,2	Proengineer	1	0,2
Autocad, Cosmos, Mechanicaldesktop	1	0,2	Sap	1	0,2
Autocad, Designer, Cosmos	1	0,2	Soildegde, Fotoshop	1	0,2
Autocad, edgcam	1	0,2	Solid Edge	1	0,2
Autocad, Solidedge, CorelDraw	1	0,2	Solidedge	1	0,2
AutoCad,Surfcad	1	0,2	Solidedge, Mathcad	1	0,2
Autodesk szoftverek, cad rendszerek	1	0,2	Solidedge, Projekt director	1	0,2
banki szoftverek	1	0,2	SQL	1	0,2
Cad programok	1	0,2	System Architect, Oraledesigner, Powerdesigner	1	0,2
Cad szoftverek	1	0,2	térinformatika, távérzékelésre alkalmas szoftverek	1	0,2
Cobra Conto	1	0,2	Visual BASIC	1	0,2
Total				603	100,0

Felhasználói (vagy magasabb) szintű szoftverismeret: a felhasználói szintnél jobban értek a programokhoz		
	Frequency	Percent
igen	166	100,0
Total	166	100,0

Felhasználói (vagy magasabb) szintű szoftverismeret: programnyelvek					
	Frequency	Percent		Frequency	Percent
nem jelölt meg programnyelvet	486	80,6	delphi	1	0,2
C++, Java	11	1,8	Delphi, C++, JAVA	1	0,2
Pascal	8	1,3	Fortran	1	0,2
Turbo pascal	8	1,3	HTML, Javascript	1	0,2
Pascal, C++	6	1,0	Java	1	0,2
C++	5	0,8	Java, c++, Basic	1	0,2
Turbo Pascal	5	0,8	JAVA, C++, PASCAL	1	0,2
Delphi	4	0,7	Java,C++	1	0,2
Java, Delphi	4	0,7	JAVA,C++	1	0,2
c,c++, pascal	3	0,5	Linux	1	0,2
Pascal, C++, PLC	3	0,5	Lotus Notes	1	0,2
c, c++, SQL	2	0,3	Matlab	1	0,2
C++, JAVA	2	0,3	Pascal SQL	1	0,2
C++,JAVA	2	0,3	Pascal, Basic	1	0,2
Cad, cam	2	0,3	Pascal, Basic, Actionscrip	1	0,2
JAVA, C++	2	0,3	Pascal, basic, c	1	0,2
Pascal, C++,	2	0,3	Pascal, c++	1	0,2
Pascal, C++, c	2	0,3	Pascal, java	1	0,2
Pascal, Delphi	2	0,3	Pascal, Magic, C++	1	0,2
Visual Basic	2	0,3	Pascal, Perl	1	0,2
Basic. Pascal	1	0,2	Pascal,C	1	0,2
C, Java	1	0,2	Pascal,C++, Java	1	0,2
C, Java, Delphi	1	0,2	Pascal,JAVA	1	0,2
C++, Java,Pascal	1	0,2	PP	1	0,2
C++, Magic, Archi Cad	1	0,2	SQL	1	0,2
C++, Pascal	1	0,2	SQL, HTML	1	0,2
C++, Perl	1	0,2	SQL, JAVA, C++	1	0,2
C++, Turbo Pascal	1	0,2	SQL, Pascla, Basic, C++	1	0,2
C++,Delphi	1	0,2	SQL,Pascal	1	0,2
C++,JAVA,Pascal	1	0,2	Turbo pascal, HTML,	1	0,2
Cad	1	0,2	Visual Basic, Pascal, Delphi	1	0,2
Total				603	100,0

Voltál-e ösztöndíjasként vagy szakmai gyakorlaton külföldön?		
	Frequency	Percent
igen	497	87,8
nem	69	12,2
Total	566	100,0

Voltál-e ösztöndíjasként vagy szakmai gyakorlaton külföldön?		
	Frequency	Percent
Németország	21	30,4
Franciaország	11	15,9
Ausztria	5	7,2
Anglia	3	4,3
USA	3	4,3
Hollandia	3	4,3
Csehország	3	4,3
Finnország	3	4,3
Olaszország	3	4,3
Lengyelország	3	4,3
Spanyolország	2	2,9
Kanada	2	2,9
Görögország	2	2,9
Dánia	2	2,9
Oroszország	1	1,4
Skócia	1	1,4
Málta	1	1,4
Total	69	100,0

Ha volt ösztöndíjasként vagy szakmai gyakorlaton külföldön, vállalat név:		
	Frequency	Percent
nem említ vállalatot	581	96,4
Deutsch Telecom	2	0,3
Avanshoge Főiskola	1	0,2
Camara de Comercio e Industria de IC Praincia	1	0,2
Emdeni Műszaki Főiskola	1	0,2
Erasmus	1	0,2
France Telecom	1	0,2
Hochenschvangau Schless Hotel Lisl und Jegerhaus	1	0,2
Institut Przemystv Orgenicznego	1	0,2
IRCOM	1	0,2
Karlsruhe	1	0,2
Mercedes Benz	1	0,2
Modeste Le' roue	1	0,2
Papier Etiketten GMBH und CO KG	1	0,2
Rheinische Friedrich Wilhelms Egyetem	1	0,2
Santiago de Compostela	1	0,2
Silfax	1	0,2
TV Wien	1	0,2
University of Technology	1	0,2
Unwelt Campus Birkenfeld gépészmérnöki kar	1	0,2
Vitusbery Egyetem	1	0,2
Wanrgerooge	1	0,2
Total	603	100,0

Ha volt ösztöndíjasként vagy szakmai gyakorlaton külföldön, időtartam:		
	Frequency	Percent
0-3 hónap	13	52,0
3 hó-1 év	10	40,0
1-3 év	2	8,0
Total	25	100,0

Felsőoktatási tanulmányok finanszírozása (%), családi támogatás		
	Frequency	Percent
2	1	0,2
5	4	0,8
10	18	3,4
12	1	0,2
14	1	0,2
15	4	0,8
20	35	6,6
25	5	0,9
30	23	4,3
33	4	0,8
35	3	0,6
38	1	0,2
40	30	5,6
45	5	0,9
50	71	13,4
60	41	7,7
65	2	0,4
70	46	8,7
75	2	0,4
78	1	0,2
80	62	11,7
83	1	0,2
85	8	1,5
87	1	0,2
90	48	9,0
92	1	0,2
95	14	2,6
96	2	0,4
97	1	0,2
98	3	0,6
99	5	0,9
100	87	16,4
Total	531	100,0

Felsőoktatási tanulmányok finanszírozása (%), saját jövedelem (munkavégzés)		
	Frequency	Percent
1	6	2,0
2	2	0,7
4	1	0,3
5	29	9,7
10	62	20,8
15	10	3,4
20	50	16,8
25	12	4,0
30	22	7,4
33	4	1,3
35	4	1,3
40	15	5,0
45	2	0,7
50	34	11,4
60	4	1,3
65	1	0,3
70	7	2,3
80	8	2,7
89	1	0,3
90	3	1,0
100	21	7,0
Total	298	100,0

Felsőoktatási tanulmányok finanszírozása (%), állami/önkormányzati/egyetemi ösztöndíj		
	Frequency	Percent
1	4	1,3
2	5	1,6
3	5	1,6
4	3	1,0
5	24	7,7
7	1	0,3
8	1	0,3
10	88	28,4
15	12	3,9
20	59	19,0
25	10	3,2
28	1	0,3
30	22	7,1
33	2	0,6
35	2	0,6
40	16	5,2
45	2	0,6
50	30	9,7
55	3	1,0
60	6	1,9
70	5	1,6
80	4	1,3
90	1	0,3
100	4	1,3
Total	310	100,0

Felsőoktatási tanulmányok finanszírozása (%), szociális támogatás		
	Frequency	Percent
1	5	2,8
2	5	2,8
5	28	15,8
6	1	0,6
7	1	0,6
10	60	33,9
13	1	0,6
15	7	4,0
20	27	15,3
25	7	4,0
30	9	5,1
33	1	0,6
38	1	0,6
40	7	4,0
45	1	0,6
50	11	6,2
60	3	1,7
70	1	0,6
80	1	0,6
Total	177	100,0

Felsőoktatási tanulmányok finanszírozása (%), hitel, kölcsön		
	Frequency	Percent
1	2	1,4
2	2	1,4
3	1	0,7
5	9	6,4
10	24	17,0
15	6	4,3
20	29	20,6
25	6	4,3
30	14	9,9
33	3	2,1
34	1	0,7
35	1	0,7
40	12	8,5
45	2	1,4
48	1	0,7
50	15	10,6
60	3	2,1
70	4	2,8
80	3	2,1
100	3	2,1
Total	141	100,0

Felsőoktatási tanulmányok finanszírozása (%), hitel, kölcsön		
	Frequency	Percent
2	1	0,2
10	4	0,7
15	3	0,5
20	3	0,5
30	1	0,2
33	1	0,2
50	1	0,2
60	2	0,3
80	2	0,3
Total	18	3,0

Egyéb forrás, éspedig:		
	Frequency	Percent
árva ellátás	5	0,8
vállalati ösztöndíj	1	0,2
alkalmi munka	1	0,2
esély a tanulásra ösztöndíj	1	0,2
állam	1	0,2
diákhitel	1	0,2
Total	10	1,7

Mennyi szakmai tapasztalatod van?

	Frequency	Percent
nincs	153	25,8
0-3 hónap	200	33,7
3 hó-1 év	108	18,2
1-3 év	79	13,3
> 3év	53	8,9
Total	593	100,0

Szakmai gyakorlatodat hogyan szerezted? 1.említés		
	Frequency	Percent
kötelező szakmai gyakorlat	301	66,4
1hónapnál hosszabb nyári munka	74	16,3
részmunkaidőben	49	10,8
egyéb	14	3,1
halasztással teljes munkaidőben	11	2,4
gyakornoki programmal	4	0,9
Total	453	100,0

Szakmai gyakorlatodat hogyan szerezted? 2.említés		
	Frequency	Percent
1hónapnál hosszabb nyári munka	39	47,6
részmunkaidőben	31	37,8
halasztással teljes munkaidőben	11	13,4
egyéb	1	1,2
Total	82	100,0

Szakmai gyakorlatodat hogyan szerezted? 3.említés		
	Frequency	Percent
részmunkaidőben	7	50,0
egyéb	3	21,4
halasztással teljes munkaidőben	2	14,3
1hónapnál hosszabb nyári munka	1	7,1
gyakornoki programmal	1	7,1
Total	14	100,0

Milyennek látod szakmád erkölcsi és anyagi presztizsét?		
	Frequency	Percent
jól elismert	279	47,9
közepesen elismert	162	27,8
a legjobban elismert	72	12,4
rosszul elismert	61	10,5
legkisebben elismert	8	1,4
Total	582	100,0

Milyennek látod elhelyezkedési esélyeidet?		
	Frequency	Percent
kisebb nehézségek után	284	51,6
nagyon nehéz	144	26,2
könnyen el lehet helyezkedni	102	18,5
nagyon könnyen el lehet helyezkedni	20	3,6
Total	550	100,0

Hol szeretnél elhelyezkedni?		
	Frequency	Percent
Budapest és vonzáskörzete	434	72,7
nem földrajzi elh. szerint választok	73	12,2
külföld	34	5,7
É-Ny-Mo.	24	4,0
É-K-Mo.	19	3,2
D-Ny-Mo.	7	1,2
Dél-Kelet-Mo.	6	1,0
Total	597	100,0

Hol szeretnél elhelyezkedni? Ha külföldön, melyik országban?		
	Frequency	Percent
nem említ országot	573	95,0
Anglia	6	1,0
Németország	5	0,8
Spanyolország	5	0,8
Ausztria	3	0,5
Olaszország	3	0,5
Svájc	2	0,3
Csehország	1	0,2
Dánia	1	0,2
Hollandia	1	0,2
Kanada	1	0,2
Norvégia	1	0,2
Nyugat Európa	1	0,2
Total	603	100,0

Vállalnál-e ingázást?		
	Frequency	Percent
igen	410	70,8
nem	169	29,2
Total	579	100,0

Ha vállalna ingázást, mennyi időt? (perc)		
	Frequency	Percent
10	1	0,2
16	1	0,2
20	2	0,5
30	40	9,8
31	1	0,2
40	20	4,9
45	11	2,7
50	14	3,4
60	135	33,0
65	1	0,2
70	9	2,2
80	16	3,9
90	37	9,0
95	1	0,2
100	24	5,9
120	59	14,4
130	1	0,2
140	2	0,5
150	8	2,0
160	3	0,7
180	16	3,9
190	1	0,2
200	2	0,5
220	1	0,2
240	1	0,2
250	1	0,2
720	1	0,2
Total	409	100,0

Milyen területen szeretnél dolgozni? (1.említés)		
	Frequency	Percent
tervezés-fejlesztés	215	36,4
logisztika	84	14,2
oktatás, kutatás	73	12,4
gyártás/üzemeltetés	30	5,1
informatika, számítástechnika	30	5,1
értékesítés, kereskedelem	19	3,2
emberi erőforrás gazdálkodás	19	3,2
projekt menedzsment	18	3,1
minőségbiztosítás	17	2,9
távközlés, telekommunikáció	16	2,7
marketing, PR	15	2,5
egyéb	13	2,2
kivitelezés	7	1,2
ingatlanpiac	7	1,2
pénzügy	7	1,2
jog	6	1,0
kontrolling	3	0,5
könyvvizsgálat	3	0,5
adminisztráció	3	0,5
vezetői utánpótlás	2	0,3
idegenforgalom	2	0,3
egészségügy	1	0,2
Total	590	100,0

Milyen területen szeretnél dolgozni? (2.említés)		
	Frequency	Percent
oktatás, kutatás	68	14,1
gyártás/üzemeltetés	48	10,0
marketing, PR	42	8,7
informatika, számítástechnika	38	7,9
logisztika	35	7,3
minőségbiztosítás	35	7,3
projekt menedzsment	31	6,4
értékesítés, kereskedelem	31	6,4
távközlés, telekommunikáció	29	6,0
kivitelezés	26	5,4
pénzügy	18	3,7
ingatlanpiac	17	3,5
emberi erőforrás gazdálkodás	17	3,5
adminisztráció	10	2,1
vezetői utánpótlás	9	1,9
idegenforgalom	7	1,5
egyéb	6	1,2
kontrolling	5	1,0
jog	4	0,8
könyvvizsgálat	3	0,6
egészségügy	2	0,4
Total	481	100,0

Milyen területen szeretnél dolgozni? (3.említés)		
	Frequency	Percent
marketing, PR	37	10,5
informatika, számítástechnika	32	9,1
kivitelezés	28	8,0
értékesítés, kereskedelem	28	8,0
gyártás/üzemeltetés	25	7,1
távközlés, telekommunikáció	23	6,6
projekt menedzsment	23	6,6
emberi erőforrás gazdálkodás	21	6,0
minőségbiztosítás	20	5,7
adminisztráció	18	5,1
idegenforgalom	18	5,1
logisztika	15	4,3
vezetői utánpótlás	11	3,1
ingatlanpiac	10	2,8
pénzügy	10	2,8
egyéb	10	2,8
könyvvizsgálat	7	2,0
kontrolling	6	1,7
egészségügy	5	1,4
jog	3	0,9
oktatás, kutatás	1	0,3
Total	351	100,0

Milyen területen szeretnél dolgozni? (4.említés)		
	Frequency	Percent
projekt menedzsment	26	12,3
marketing, PR	25	11,8
informatika, számítástechnika	21	9,9
minőségbiztosítás	20	9,4
értékesítés, kereskedelem	16	7,5
pénzügy	14	6,6
vezetői utánpótlás	13	6,1
adminisztráció	13	6,1
idegenforgalom	13	6,1
kivitelezés	8	3,8
kontrolling	8	3,8
emberi erőforrás gazdálkodás	7	3,3
ingatlanpiac	6	2,8
könyvvizsgálat	6	2,8
távközlés, telekommunikáció	5	2,4
egészségügy	4	1,9
jog	3	1,4
logisztika	2	0,9
egyéb	2	0,9
Total	212	100,0

Milyen területen szeretnél dolgozni? (5.említés)		
	Frequency	Percent
értékesítés, kereskedelem	13	10,3
adminisztráció	13	10,3
emberi erőforrás gazdálkodás	12	9,5
kontrolling	12	9,5
idegenforgalom	12	9,5
projekt menedzsment	9	7,1
marketing, PR	9	7,1
vezetői utánpótlás	9	7,1
távközlés, telekommunikáció	8	6,3
pénzügy	8	6,3
egészségügy	6	4,8
minőségbiztosítás	4	3,2
informatika, számítástechnika	3	2,4
ingatlanpiac	3	2,4
könyvvizsgálat	2	1,6
egyéb	2	1,6
kivitelezés	1	0,8
Total	126	100,0

Milyen területen szeretnél dolgozni? Egyéb:		
	Frequency	Percent
nem jelölt meg	570	94,52736
diplomácia	1	0,165837
fordítás	1	0,165837
fotózás	1	0,165837
hulladékgazdálkodás	1	0,165837
lpari automatizálás	1	0,165837
Jog	1	0,165837
Környezetgazdálkodás	1	0,165837
környezettechnika	1	0,165837
környezetvédelem	12	1,99005
Környezetvédelem	8	1,3267
környezetvédelem, hulladék gazdálkodás	1	0,165837
lakberendezés	1	0,165837
média	1	0,165837
tájvédelem	1	0,165837
természetvédelem	1	0,165837
Total	603	100

Milyen a személyes álláskeresői stratégiád?		
	Frequency	Percent
Mindenhová pályázom, ahol esélyem lehet.	208	35,6
Kiválasztom azokat a cégeket, ahol szívesen dolgoznék.	232	39,7
Kiválasztom a szakterületet, és minden céghez pályázom.	88	15,1
Csak egy cégre koncentrálok, mert biztosra megyek.	53	9,1
Egyéb	3	0,5
Total	584	100,0

Milyen havi jövedelmi elvárásaid vannak pályakezdőként (az összes juttatást tekintve)?		
	Frequency	Percent
70	1	0,2
75	1	0,2
80	6	1,0
90	3	0,5
100	32	5,6
110	6	1,0
120	24	4,2
130	14	2,4
140	13	2,3
150	86	15,0
155	1	0,2
160	25	4,4
170	18	3,1
180	34	5,9
190	6	1,0
200	135	23,6
210	2	0,3
220	17	3,0
225	2	0,3
230	6	1,0
231	1	0,2
240	1	0,2
250	79	13,8
260	1	0,2
270	1	0,2
280	5	0,9
300	38	6,6
320	1	0,2
350	3	0,5
400	2	0,3
500	6	1,0
700	1	0,2
1000	1	0,2
Total	572	100,0

Milyen havi jövedelmet szeretnél elérni 3 éven belül?		
	Frequency	Percent
100	4	0,7
120	3	0,5
130	2	0,4
140	3	0,5
150	11	2,0
160	7	1,3
170	6	1,1
180	12	2,2
190	1	0,2
200	57	10,3
210	2	0,4
220	8	1,4
225	1	0,2
230	8	1,4
240	3	0,5
250	73	13,2
260	6	1,1
270	4	0,7
275	1	0,2
280	8	1,4
300	116	20,9
310	2	0,4
320	4	0,7
325	1	0,2
340	1	0,2
350	45	8,1
360	3	0,5
380	1	0,2
390	1	0,2
400	64	11,6
425	2	0,4
430	1	0,2
440	1	0,2
450	14	2,5
500	45	8,1
530	1	0,2
550	4	0,7
600	14	2,5
650	1	0,2
800	8	1,4
1000	3	0,5
2000	1	0,2
3000	1	0,2
Total	554	100,0

1-10-ig mennyire fontos tényező számodra egy állás kiválasztásánál: kezdő fizetés nagysága		
	Frequency	Valid Percent
egyáltalán nem fontos	13	2,4
2	9	1,7
3	19	3,6
4	14	2,6
5	63	11,8
6	37	7,0
7	72	13,5
8	124	23,3
9	46	8,6
nagyon fontos	135	25,4
Total	532	100,0

1-10-ig mennyire fontos tényező számodra egy állás kiválasztásánál: teljesítmény szerinti prémium		
	Frequency	Percent
egyáltalán nem fontos	26	4,9
2	25	4,7
3	24	4,5
4	19	3,6
5	98	18,6
6	66	12,5
7	69	13,1
8	85	16,1
9	44	8,3
nagyon fontos	72	13,6
Total	528	100,0

1-10-ig mennyire fontos tényező számodra egy állás kiválasztásánál: rögzített 13. havi fizetés		
	Frequency	Percent
egyáltalán nem fontos	54	10,3
2	43	8,2
3	44	8,4
4	23	4,4
5	123	23,4
6	54	10,3
7	53	10,1
8	53	10,1
9	26	4,9
nagyon fontos	53	10,1
Total	526	100,0

1-10-ig mennyire fontos tényező számokra egy állás kiválasztásánál: közlekedési hozzájárulás		
	Frequency	Percent
egyáltalán nem fontos	46	8,7
2	34	6,4
3	39	7,4
4	26	4,9
5	91	17,2
6	63	11,9
7	52	9,8
8	92	17,4
9	34	6,4
nagyon fontos	52	9,8
Total	529	100,0

1-10-ig mennyire fontos tényező számokra egy állás kiválasztásánál: étkezési támogatás		
	Frequency	Percent
egyáltalán nem fontos	49	9,3
2	33	6,3
3	57	10,8
4	32	6,1
5	93	17,7
6	62	11,8
7	68	12,9
8	64	12,2
9	24	4,6
nagyon fontos	44	8,4
Total	526	100,0

1-10-ig mennyire fontos tényező számokra egy állás kiválasztásánál: albérleti/letelepedési támogatás		
	Frequency	Percent
egyáltalán nem fontos	73	13,9
2	35	6,7
3	33	6,3
4	29	5,5
5	81	15,4
6	53	10,1
7	59	11,2
8	69	13,1
9	32	6,1
nagyon fontos	62	11,8
Total	526	100,0

1-10-ig mennyire fontos tényező számokra egy állás kiválasztásánál: nyelvtanulás támogatása		
	Frequency	Percent
egyáltalán nem fontos	17	3,2
2	17	3,2
3	21	4,0
4	24	4,5
5	74	14,0
6	47	8,9
7	71	13,4
8	83	15,7
9	57	10,8
nagyon fontos	117	22,2
Total	528	100,0

1-10-ig mennyire fontos tényező számokra egy állás kiválasztásánál: továbbképzés támogatása		
	Frequency	Percent
egyáltalán nem fontos	8	1,5
2	8	1,5
3	19	3,6
4	18	3,4
5	45	8,5
6	49	9,2
7	67	12,6
8	106	19,9
9	67	12,6
nagyon fontos	145	27,3
Total	532	100,0

1-10-ig mennyire fontos tényező számokra egy állás kiválasztásánál: rendszeres vállalati képzések		
	Frequency	Percent
egyáltalán nem fontos	24	4,5
2	21	4,0
3	12	2,3
4	30	5,7
5	70	13,2
6	66	12,5
7	79	14,9
8	89	16,8
9	48	9,1
nagyon fontos	90	17,0
Total	529	100,0

1-10-ig mennyire fontos tényező számokra egy állás kiválasztásánál: kedvezmény a cég termékére		
	Frequency	Percent
egyáltalán nem fontos	78	14,9
2	67	12,8
3	58	11,1
4	39	7,5
5	109	20,9
6	51	9,8
7	45	8,6
8	32	6,1
9	13	2,5
nagyon fontos	30	5,7
Total	522	100,0

1-10-ig mennyire fontos tényező számokra egy állás kiválasztásánál: biztosítás (élet, baleset, utazási...)		
	Frequency	Percent
egyáltalán nem fontos	51	9,8
2	50	9,6
3	51	9,8
4	46	8,8
5	97	18,6
6	67	12,8
7	43	8,2
8	53	10,2
9	22	4,2
nagyon fontos	42	8,0
Total	522	100,0

1-10-ig mennyire fontos tényező számokra egy állás kiválasztásánál: szolgálati gépkocsi		
	Frequency	Percent
egyáltalán nem fontos	57	10,9
2	49	9,4
3	57	10,9
4	36	6,9
5	110	21,1
6	45	8,6
7	49	9,4
8	65	12,5
9	19	3,6
nagyon fontos	35	6,7
Total	522	100,0

1-10-ig mennyire fontos tényező számokra egy állás kiválasztásánál: vállalati mobiltelefon		
	Frequency	Percent
egyáltalán nem fontos	51	9,8
2	37	7,1
3	39	7,5
4	51	9,8
5	100	19,3
6	49	9,5
7	48	9,3
8	66	12,7
9	26	5,0
nagyon fontos	51	9,8
Total	518	100,0

1-10-ig mennyire fontos tényező számokra egy állás kiválasztásánál: önkéntes nyugdíjpénztári tagság		
	Frequency	Percent
egyáltalán nem fontos	44	8,5
2	36	6,9
3	43	8,3
4	34	6,6
5	113	21,8
6	59	11,4
7	56	10,8
8	62	11,9
9	21	4,0
nagyon fontos	51	9,8
Total	519	100,0

1-10-ig mennyire fontos tényező számokra egy állás kiválasztásánál: egészségpénztári hozzájárulás		
	Frequency	Percent
egyáltalán nem fontos	39	7,6
2	24	4,7
3	26	5,1
4	32	6,2
5	116	22,6
6	54	10,5
7	49	9,5
8	90	17,5
9	28	5,4
nagyon fontos	56	10,9
Total	514	100,0

1-10-ig mennyire fontos tényező számodra egy állás kiválasztásánál: kedvezményes munkáltatói kölcsön		
	Frequency	Percent
egyáltalán nem fontos	58	11,3
2	29	5,6
3	38	7,4
4	36	7,0
5	99	19,3
6	58	11,3
7	56	10,9
8	73	14,2
9	28	5,4
nagyon fontos	39	7,6
Total	514	100,0

1-10-ig mennyire fontos tényező számodra egy állás kiválasztásánál: rugalmas, kötetlen munkaidő		
	Frequency	Percent
egyáltalán nem fontos	37	6,1
2	38	6,3
3	32	5,3
4	35	5,8
5	96	15,9
6	57	9,5
7	65	10,8
8	64	10,6
9	34	5,6
nagyon fontos	60	10,0
Total	518	85,9

1-10-ig mennyire fontos tényező számodra egy állás kiválasztásánál: ruhapénz		
	Frequency	Percent
egyáltalán nem fontos	34	6,6
2	34	6,6
3	26	5,0
4	26	5,0
5	68	13,1
6	49	9,5
7	73	14,1
8	72	13,9
9	47	9,1
nagyon fontos	89	17,2
Total	518	100,0

1-10-ig mennyire fontos tényező számokra egy állás kiválasztásánál: a cég hírneve, társadalmi megítélése		
	Frequency	Percent
egyáltalán nem fontos	86	16,4
2	46	8,8
3	64	12,2
4	34	6,5
5	103	19,7
6	50	9,6
7	34	6,5
8	52	9,9
9	22	4,2
nagyon fontos	32	6,1
Total	523	100,0

1-10-ig mennyire fontos tényező számokra egy állás kiválasztásánál: a cég tevékenységi területe		
	Frequency	Percent
egyáltalán nem fontos	30	5,8
2	29	5,6
3	17	3,3
4	29	5,6
5	66	12,7
6	57	11,0
7	65	12,5
8	82	15,8
9	53	10,2
nagyon fontos	90	17,4
Total	518	100,0

1-10-ig mennyire fontos tényező számokra egy állás kiválasztásánál: felkínált szakterület, pozíció		
	Frequency	Percent
egyáltalán nem fontos	11	2,1
2	5	1,0
3	10	1,9
4	22	4,2
5	52	10,0
6	34	6,6
7	52	10,0
8	91	17,5
9	88	17,0
nagyon fontos	154	29,7
Total	519	100,0

1-10-ig mennyire fontos tényező számodra egy állás kiválasztásánál: kihívást jelentő, változatos feladatok		
	Frequency	Percent
egyáltalán nem fontos	7	1,3
2	2	0,4
3	10	1,9
4	7	1,3
5	29	5,6
6	29	5,6
7	56	10,8
8	103	19,8
9	83	16,0
nagyon fontos	193	37,2
Total	519	100,0

1-10-ig mennyire fontos tényező számodra egy állás kiválasztásánál: barátságos, stresszmentes légkör		
	Frequency	Percent
egyáltalán nem fontos	4	0,8
2	5	1,0
3	6	1,2
4	11	2,1
5	22	4,2
6	32	6,2
7	53	10,2
8	113	21,8
9	92	17,7
nagyon fontos	181	34,9
Total	519	100,0

1-10-ig mennyire fontos tényező számodra egy állás kiválasztásánál: gyors előrelépés		
	Frequency	Percent
egyáltalán nem fontos	5	1,0
2	4	0,8
3	6	1,2
4	15	2,9
5	29	5,6
6	15	2,9
7	48	9,2
8	90	17,3
9	88	16,9
nagyon fontos	221	42,4
Total	521	100,0

1-10-ig mennyire fontos tényező számodra egy állás kiválasztásánál: nemzetközi karrierlehetősége		
	Frequency	Percent
egyáltalán nem fontos	9	1,7
2	4	0,8
3	15	2,9
4	19	3,7
5	53	10,3
6	63	12,2
7	84	16,2
8	121	23,4
9	61	11,8
nagyon fontos	88	17,0
Total	517	100,0

1-10-ig mennyire fontos tényező számodra egy állás kiválasztásánál: egyéb		
	Frequency	Percent
egyáltalán nem fontos	29	5,6
2	26	5,0
3	25	4,8
4	26	5,0
5	77	14,9
6	47	9,1
7	52	10,1
8	76	14,7
9	58	11,2
nagyon fontos	100	19,4
Total	516	100,0

Mennyire fontos tényező számodra egy állás kiválasztásánál: egyéb, éspedig:		
	Frequency	Percent
nem említ egyéb tényezőt	602	99,8
tisztaság, jogszerű	1	0,2
Total	603	100,0

Milyen méretű vállalatnál (vállalkozásnál) dolgoznál szívesen?		
	Frequency	Percent
0-20 fő	59	10,4
21-50 fő	124	21,9
51-100 fő	188	33,3
101-500 fő	108	19,1
>500 fő	86	15,2
Total	565	100,0

1-10-ig egy vállalatról kialakult képedet mennyire befolyásolja: sokat szerepel reklámhordozókon (TV, újságok, plakát)		
	Frequency	Percent
egyáltalán nem	116	20,4
2	54	9,5
3	53	9,3
4	37	6,5
5	108	19,0
6	48	8,5
7	39	6,9
8	59	10,4
9	22	3,9
nagyon erősen	32	5,6
Total	568	100,0

1-10-ig egy vállalatról kialakult képedet mennyire befolyásolja: felelős társadalmi, környezeti magatartást tanúsít		
	Frequency	Percent
egyáltalán nem	13	2,3
2	10	1,8
3	20	3,5
4	26	4,6
5	70	12,3
6	62	10,9
7	62	10,9
8	115	20,3
9	46	8,1
nagyon erősen	143	25,2
Total	567	100,0

1-10-ig egy vállalatról kialakult képedet mennyire befolyásolja: a cég képviselőjétől jó előadást hallottál már az egyetemen		
	Frequency	Percent
egyáltalán nem	52	9,2
2	33	5,8
3	26	4,6
4	35	6,2
5	87	15,3
6	70	12,3
7	64	11,3
8	91	16,0
9	54	9,5
nagyon erősen	55	9,7
Total	567	100,0

1-10-ig egy vállalatról kialakult képedet mennyire befolyásolja: a cég képviselőjétől jó előadást hallottál már az egyetemen		
	Frequency	Percent
egyáltalán nem	52	9,2
2	33	5,8
3	26	4,6
4	35	6,2
5	87	15,3
6	70	12,3
7	64	11,3
8	91	16,0
9	54	9,5
nagyon erősen	55	9,7
Total	567	100,0

1-10-ig egy vállalatról kialakult képedet mennyire befolyásolja: lehetőséget nyújt arra, hogy a diplomamunkád náluk készítsd el		
	Frequency	Percent
egyáltalán nem	47	8,3
2	27	4,8
3	24	4,2
4	25	4,4
5	63	11,1
6	62	10,9
7	70	12,3
8	96	16,9
9	64	11,3
nagyon erősen	90	15,8
Total	568	100,0

1-10-ig egy vállalatról kialakult képedet mennyire befolyásolja: látogatásokat szervez székhelyére/üzemeibe		
	Frequency	Percent
egyáltalán nem	36	6,3
2	30	5,3
3	41	7,2
4	33	5,8
5	86	15,2
6	61	10,8
7	80	14,1
8	101	17,8
9	38	6,7
nagyon erősen	61	10,8
Total	567	100,0

1-10-ig egy vállalatról kialakult képedet mennyire befolyásolja: hallgatói programokat szervez		
	Frequency	Percent
egyáltalán nem	36	6,4
2	27	4,8
3	32	5,7
4	32	5,7
5	93	16,4
6	68	12,0
7	69	12,2
8	99	17,5
9	50	8,8
nagyon erősen	60	10,6
Total	566	100,0

1-10-ig egy vállalatról kialakult képedet mennyire befolyásolja: szakmai gyakorlati lehetőséget kínál		
	Frequency	Percent
egyáltalán nem	15	2,6
2	5	0,9
3	17	3,0
4	22	3,9
5	35	6,2
6	42	7,4
7	76	13,4
8	97	17,1
9	74	13,1
nagyon erősen	184	32,5
Total	567	100,0

1-10-ig egy vállalatról kialakult képedet mennyire befolyásolja: személyre szóló ajánlattal keresnek meg		
	Frequency	Percent
egyáltalán nem	24	4,2
2	8	1,4
3	7	1,2
4	10	1,8
5	37	6,5
6	33	5,8
7	55	9,7
8	96	17,0
9	87	15,4
nagyon erősen	208	36,8
Total	565	100,0

1-10-ig egy vállalatról kialakult képedet mennyire befolyásolja: rész munkaidős lehetőséget ajánlanak fel		
	Frequency	Percent
egyáltalán nem	41	7,3
2	22	3,9
3	13	2,3
4	23	4,1
5	68	12,0
6	67	11,9
7	61	10,8
8	86	15,2
9	58	10,3
nagyon erősen	126	22,3
Total	565	100,0

1-10-ig egy vállalatról kialakult képedet mennyire befolyásolja: cég híre a munkaerőpiacon		
	Frequency	Percent
egyáltalán nem	17	3,0
2	10	1,8
3	9	1,6
4	14	2,5
5	33	5,8
6	41	7,2
7	65	11,5
8	109	19,3
9	82	14,5
nagyon erősen	186	32,9
Total	566	100,0

1-10-ig a kiválasztott állás megszerzésében szerinted mennyire fontos: szakirányú végzettség		
	Frequency	Percent
egyáltalán nem	12	2,1
2	6	1,0
3	7	1,2
4	4	0,7
5	45	7,7
6	31	5,3
7	51	8,8
8	130	22,4
9	78	13,4
nélkülözhetetlen	217	37,3
Total	581	100,0

1-10-ig a kiválasztott állás megszerzésében szerinted mennyire fontos: intézményed hírneve		
	Frequency	Percent
egyáltalán nem	18	3,1
2	14	2,4
3	13	2,2
4	14	2,4
5	60	10,3
6	50	8,6
7	80	13,8
8	147	25,3
9	83	14,3
nélkülözhetetlen	102	17,6
Total	581	100,0

1-10-ig a kiválasztott állás megszerzésében szerinted mennyire fontos: jó fellépés, kommunikációs készség		
	Frequency	Percent
egyáltalán nem	4	0,7
2	1	0,2
3	6	1,0
4	6	1,0
5	20	3,4
6	30	5,2
7	45	7,7
8	103	17,7
9	87	15,0
nélkülözhetetlen	279	48,0
Total	581	100,0

1-10-ig a kiválasztott állás megszerzésében szerinted mennyire fontos: tanulmányi eredmény		
	Frequency	Percent
egyáltalán nem	46	7,9
2	54	9,3
3	58	10,0
4	22	3,8
5	127	21,9
6	77	13,3
7	75	12,9
8	67	11,6
9	25	4,3
nélkülözhetetlen	29	5,0
Total	580	100,0

1-10-ig a kiválasztott állás megszerzésében szerinted mennyire fontos: szakmai tapasztalatok, referenciák		
	Frequency	Percent
egyáltalán nem	7	1,2
2	12	2,1
3	7	1,2
4	9	1,6
5	45	7,8
6	44	7,6
7	59	10,2
8	121	20,9
9	95	16,4
nélkülözhetetlen	180	31,1
Total	579	100,0

1-10-ig a kiválasztott állás megszerzésében szerinted mennyire fontos: nyelvtudás		
	Frequency	Percent
egyáltalán nem	11	1,9
2	3	0,5
3	3	0,5
4	6	1,0
5	29	5,0
6	16	2,8
7	47	8,1
8	103	17,8
9	97	16,8
nélkülözhetetlen	264	45,6
Total	579	100,0

1-10-ig a kiválasztott állás megszerzésében szerinted mennyire fontos: jó önéletrajz, jelentkezési csomag		
	Frequency	Percent
egyáltalán nem	11	1,9
2	5	0,9
3	12	2,1
4	15	2,6
5	50	8,7
6	45	7,8
7	80	13,9
8	140	24,3
9	92	15,9
nélkülözhetetlen	127	22,0
Total	577	100,0

1-10-ig a kiválasztott állás megszerzésében szerinted mennyire fontos: ismeretség		
	Frequency	Percent
egyáltalán nem	20	3,5
2	13	2,2
3	11	1,9
4	16	2,8
5	52	9,0
6	42	7,3
7	48	8,3
8	82	14,2
9	75	13,0
nélkülözhetetlen	219	37,9
Total	578	100,0

Tervezed-e saját cég alapítását?		
	Frequency	Percent
már rendelkezem	14	2,4
igen, nemsokára	43	7,4
igen, néhány éven belül	176	30,4
nem	345	59,7
Total	578	100,0

Jelentkeztél már állásajánlatra?		
	Frequency	Percent
igen	392	67,9
nem	185	32,1
Total	577	100,0

Voltál-e már állásinterjún?		
	Frequency	Percent
még nem	232	40,3
igen, egy cégnél	103	17,9
igen, több cégnél	199	34,5
igen, gyakorlott vagyok	42	7,3
Total	576	100,0

Az alábbi kiválasztási formák közül melyiken vettél már részt? (említés)		
	Frequency	Percent
szakmai interjú	275	45,6
struktúrast (HR) interjú	161	26,7
pszichológiai/munkalélektani tesz	100	16,6
szakmai teszt/szakmai feladat	77	12,8
grafológiai elemzés	55	9,1
Értékelő Központ (Assessment Center)	35	5,8

Véleményed szerint mennyi időn belül helyezkedsz el a végzésed után?		
	Frequency	Percent
azonnal	56	9,7
3 hónapon belül	174	30,2
fél éven belül	203	35,2
fél-egy év	115	20,0
> egy év	28	4,9
Total	576	100,0

Mennyi az esélye annak, hogy 1 év múlva munkanélküli leszel?		
	Frequency	Percent
kizárt	81	13,9
nem túl valószínű	225	38,6
elképzelhető	221	37,9
nagy rá az esély	47	8,1
biztosan	9	1,5
Total	583	100,0

Mennyire érzed magad felkészülve az álláskeresésre?		
	Frequency	Percent
egyáltalán nem	15	2,6
2	12	2,0
3	23	3,9
4	26	4,4
5	81	13,8
6	59	10,1
7	66	11,2
8	125	21,3
9	53	9,0
maximálisan	127	21,6
Total	587	100,0

Mennyire érzed magad felkészülve a munkába állásra?		
	Frequency	Percent
egyáltalán nem	9	1,5
2	13	2,2
3	14	2,4
4	19	3,3
5	57	9,8
6	47	8,1
7	56	9,6
8	91	15,6
9	55	9,4
maximálisan	222	38,1
Total	583	100,0

Részt vennél-e ingyenes felkészítő programsorozaton, amely elősegíti az elvárásaidnak megfelelő munkahely megtalálását, a kiválasztott állás megszerzését?		
	Frequency	Percent
igen	136	39,7
nem	207	60,3
Total	343	100,0

Mi volt a fő oka, hogy eljöttél az Állásbörzére?		
	Frequency	Percent
állást keresek	317	54,7
szakmai gyakorlat	62	10,7
csak tájékozodom	104	18,0
infogyűjtés a cégekről	67	11,6
leadom a CV-t	27	4,7
egyéb	2	0,3
Total	579	100,0

Milyen forrásból értesültél az Állásbörzéről? (összes említés)		
	Frequency	Percent
Plakát	237	24,5
Ismerősök, barátok	236	24,4
Tavaly is voltam	113	11,7
Állásbörze honlap	112	11,6
E-mail/hírlevél	82	8,5
Újsághírdetés	79	8,2
Szórólap	60	6,2
Televízió	13	1,3
Fényújság	12	1,2
Rádió	10	1,0
Postai levél	8	0,8
Egyéb honlap	5	0,5
Total	967	100,0

Hogyan készültél fel az Állásbörzére? 1.említés		
	Frequency	Percent
Internet	301	57,9
ÁB honlap	94	18,1
ÁB Kalauzt olvastam	52	10,0
karrier építéssel kapcs. tárgyat hallgattam	34	6,5
kiválasztottam a cégeket	29	5,6
egyéb	10	1,9
Total	520	100,0

Hogyan készültél fel az Állásbörzére? 2.említés		
--	--	--

	Frequency	Percent
ÁB honlap	158	54,5
kiválasztottam a cégeket	70	24,1
ÁB Kalauzt olvastam	45	15,5
Internet	16	5,5
egyéb	1	0,3
Total	290	100,0

Hogyan készültél fel az Állásbörzére? 3. említés		
	Frequency	Percent
ÁB honlap	6	3,1
kiválasztottam a cégeket	49	25,3
ÁB Kalauzt olvastam	139	71,6
Total	194	100,0

Milyen forrásból értesültél az Állásbörzéről? (említés)		
	Frequency	Percent
Plakát	237	39,3
Ismerősök, barátok	236	39,1
Tavaly is voltam	113	18,7
állásbörze honlap	112	18,6
e-mail/hírlevél	82	13,6
Szórólap	60	10,0
Fényújság	12	2,0
postai levél	8	1,3
rádió		
Sláger	3	0,5
Danubius	2	0,3
Juventus	1	0,2
Kossuth	1	0,2
radió 1	1	0,2
Radió 1	1	0,2
Rádió1	1	0,2
TV		
MTV1	7	1,2
MTV	2	0,3
MTV2	2	0,3
RtLklub	1	0,2
TV2	1	0,2
Újsághirdetés		
Metro	56	9,3
HVG	12	2,0
Metro, HVG	2	0,3
Pestiest	2	0,3
Esti est	1	0,2
Figyelő	1	0,2
Helykereső	1	0,2
Kereső	1	0,2
Magyar Nemzet	1	0,2
metro	1	0,2
Népszabadság	1	0,2

1-10-ig mennyire vagy elégedett az Állásbörze időpontjával?		
	Frequency	Percent
teljesen elégedetlen	23	4,0
2	11	1,9
3	16	2,8
4	4	0,7
5	40	7,0
6	23	4,0
7	34	5,9
8	102	17,7
9	69	12,0
maximálisan elégedett	253	44,0
Total	575	100,0

1-10-ig mennyire vagy elégedett az Állásbörze helyszínével?		
	Frequency	Percent
teljesen elégedetlen	5	0,9
2	6	1,0
3	3	0,5
4	5	0,9
5	16	2,8
6	16	2,8
7	17	3,0
8	76	13,2
9	62	10,8
maximálisan elégedett	370	64,2
Total	576	100,0

1-10-ig mennyire vagy elégedett az Állásbörze meghirdettségével?		
	Frequency	Percent
teljesen elégedetlen	9	1,6
2	19	3,3
3	15	2,6
4	21	3,7
5	60	10,5
6	53	9,3
7	55	9,7
8	121	21,3
9	51	9,0
maximálisan elégedett	165	29,0
Total	569	100,0

1-10-ig mennyire vagy elégedett az Állásbörze cégkatalógusával (Állásbörze Kalauz)		
	Frequency	Percent
teljesen elégedetlen	17	3,0
2	7	1,2
3	8	1,4
4	10	1,8
5	55	9,8
6	43	7,6
7	74	13,1
8	121	21,5
9	74	13,1
maximálisan elégedett	155	27,5
Total	564	100,0

1-10-ig mennyire vagy elégedett az Állásbörze rendezőinek segítőkészségével?		
	Frequency	Percent
teljesen elégedetlen	5	0,9
2	3	0,5
3	9	1,6
4	13	2,3
5	30	5,3
6	19	3,4
7	50	8,8
8	112	19,8
9	77	13,6
maximálisan elégedett	247	43,7
Total	565	100,0

1-10-ig mennyire vagy elégedett az Állásbörze a kiegészítő szakmai programjaival?		
	Frequency	Percent
teljesen elégedetlen	16	2,9
2	16	2,9
3	14	2,5
4	16	2,9
5	84	15,2
6	57	10,3
7	83	15,0
8	104	18,8
9	62	11,2
maximálisan elégedett	100	18,1
Total	552	100,0

1-10-ig mennyire vagy elégedett az Állásbörze kiegészítő szórakoztató programjaival??		
	Frequency	Percent
teljesen elégedetlen	24	4,4
2	12	2,2
3	17	3,1
4	22	4,0
5	84	15,3
6	74	13,5
7	89	16,2
8	103	18,7
9	46	8,4
maximálisan elégedett	79	14,4
Total	550	100,0

1-10-ig mennyire vagy elégedett az Állásbörzén kiállító cégek számával?		
	Frequency	Percent
teljesen elégedetlen	13	2,3
2	22	3,9
3	28	5,0
4	22	3,9
5	71	12,7
6	57	10,2
7	79	14,2
8	103	18,5
9	46	8,3
maximálisan elégedett	116	20,8
Total	557	100,0

1-10-ig mennyire vagy elégedett az Állásbörzén felkínált állásajánlatok számával?		
	Frequency	Percent
teljesen elégedetlen	25	4,5
2	27	4,9
3	35	6,3
4	51	9,2
5	74	13,3
6	90	16,2
7	68	12,3
8	77	13,9
9	40	7,2
maximálisan elégedett	68	12,3
Total	555	100,0

1-10-ig mennyire vagy elégedett az Allásbörzén a felkínált állásajánlatok milyenségével?		
	Frequency	Percent
teljesen elégedetlen	25	4,5
2	27	4,9
3	29	5,3
4	37	6,7
5	93	16,9
6	74	13,4
7	85	15,4
8	92	16,7
9	31	5,6
maximálisan elégedett	58	10,5
Total	551	100,0

Igénybe vetted-e a rendezvényen a Copy General által biztosított ingyenes fénymásolási lehetőséget?		
	Frequency	Percent
igen	32	5,9
nem	511	94,1
Total	543	100,0

Igénybe vetted-e a rendezvényen a Copy General által biztosított ingyenes fénymásolási lehetőséget? Ha igen, hány oldalt másoltál?		
	Frequency	Percent
3	2	6,7
4	1	3,3
10	15	50,0
20	9	30,0
30	1	3,3
40	1	3,3
50	1	3,3
Total	30	100,0

Igénybe vetted-e a rendezvényen a Copy General által biztosított ingyenes fénymásolási lehetőséget? Ha nem,miért nem?		
	Frequency	Percent
nem, mert nem volt rá szükségem	316	62,1
nem, mert nem tudtam a lehetőségről	146	28,7
nem, mert nem találtam meg	47	9,2
Total	509	100,0

Összességében milyen osztállyal értékelnéd 1-10 skálán az Állásbörzét?		
	Frequency	Percent
nagyon rossz	1	0,2
3	3	0,6
4	5	0,9
5	23	4,2
6	37	6,8
7	89	16,4
8	208	38,4
9	109	20,1
nagyon jó	67	12,4
Total	542	100,0

Melyik standot tartod a legszebbnek?					
Cégnév	Frequency	Percent	Cégnév	Frequency	Percent
Samsung	38	15,1	Ericsson	2	0,8
Karrier Iroda	21	8,4	Fővárosi Vízművek	2	0,8
Audi	20	8,0	Grundfos	2	0,8
Nestlé	16	6,4	LNX Rt.	2	0,8
Nokia	13	5,2	Média központ	2	0,8
Microsoft	12	4,8	Menza Hungarica	2	0,8
Bosch	11	4,4	MTA	2	0,8
Procter and Gamble	10	4,0	Philips	2	0,8
Jobpilot	9	3,6	Radio 1	2	0,8
MBA	7	2,8	Valeo	2	0,8
Információs Pult	6	2,4	BME ajándékbolt	1	0,4
Metro	6	2,4	Exxon	1	0,4
Vodafone	6	2,4	Figyelő	1	0,4
Best	5	2,0	Foxcorn	1	0,4
GE	5	2,0	HVG	1	0,4
Alcoa	4	1,6	Lufthansa	1	0,4
Egis	4	1,6	Mimox Gyöngyhalászat	1	0,4
Flextronics	3	1,2	Miscrosoft	1	0,4
IBM	3	1,2	Mobil	1	0,4
Jobline	3	1,2	Nemzet biztonsági Szakszolgálat	1	0,4
Média sziget	3	1,2	Otthon Centrum	1	0,4
Schlunberger	3	1,2	Palatinus	1	0,4
Siemens	3	1,2	Profi Power	1	0,4
Videoton	3	1,2	Start	1	0,4
Adecco	2	0,8	Tigra	1	0,4
Total			251		100,0

Táblázat melléklet 2.

(Kereszt táblák)

Az elkövetkező 3 évben szükségesnek tartod szakmai továbbképzésedet?			Total
	igen	nem	
férfi	96,9	3,1	100,0
nő	95,6	4,4	100,0
Total	96,3	3,7	100,0

Voltál-e ösztöndíjasként vagy szakmai gyakorlaton külföldön?			Total
	nem	igen	
férfi	89,6	10,4	100,0
nő	86,1	13,9	100,0
Total	87,8	12,2	100,0

Mennyi szakmai tapasztalatod van?						Total
	nincs	0-3 hónap	3 hó-1 év	1-3 év	> 3év	
férfi	24,1	32,9	19,7	13,6	9,8	100,0
nő	27,5	34,6	16,8	13,1	8,1	100,0
Total	25,8	33,7	18,2	13,3	8,9	100,0

Milyennek látod szakmád erkölcsi és anyagi presztizsét?						Total
	a legjobban elismert	jól elismert	közepesen elismert	rosszul elismert	legkisebben elismert	
férfi	16,3	49,8	27,0	6,2	0,7	100,0
nő	8,5	46,1	28,7	14,7	2,0	100,0
Total	12,4	47,9	27,8	10,5	1,4	100,0

Milyennek látod elhelyezkedési esélyeidet?					Total
	nagyon könnyen el lehet helyezkedni	könnyen el lehet helyezkedni	kisebb nehézség ek után	nagyon nehéz	
férfi	4,8	26,3	51,9	17,0	100,0
nő	2,5	11,1	51,4	35,0	100,0
Total	3,6	18,5	51,6	26,2	100,0

Hol szeretnél elhelyezkedni?								Total
	Budapest és vonzáskörzete	külföld	nem földrajzi elh. szerint választok	Dél-Kelet-Mo.	É-K-Mo.	D-Ny-Mo.	É-Ny-Mo.	
férfi	71,1	5,0	14,4	1,0	3,0	1,0	4,4	100,0
nő	74,2	6,4	10,0	1,0	3,3	1,3	3,7	100,0
Total	72,7	5,7	12,2	1,0	3,2	1,2	4,0	100,0

Vállalnál-e ingázást?			Total
	nem	igen	
férfi	25,7	74,3	100,0
nő	32,6	67,4	100,0
Total	29,2	70,8	100,0

Milyen a személyes álláskeresői stratégiád?						Total
	Mindenhol pályázom, ahol esélyem lehet.	Kiválasztom azokat a cégeket, ahol szívesen dolgoznék.	Kiválasztom a szakterület, és minden céghez pályázom.	Csak egy cégre koncentrálok, mert biztosra megyek.	Egyéb	
férfi	30,9	43,8	17,0	8,0	0,3	100,0
nő	40,2	35,8	13,2	10,1	0,7	100,0
Total	35,6	39,7	15,1	9,1	0,5	100,0

1-10-ig mennyire fontos tényező számokra egy állás kiválasztásánál: kezdő fizetés nagysága											Total
	egyáltalán nem fontos	2,0	3,0	4,0	5,0	6,0	7,0	8,0	9,0	nagyon fontos	
férfi	2,2	2,2	5,6	3,3	11,1	9,3	15,6	22,2	7,8	20,7	100,0
nő	2,7	1,1	1,5	1,9	12,6	4,6	11,5	24,4	9,5	30,2	100,0
Total	2,4	1,7	3,6	2,6	11,8	7,0	13,5	23,3	8,6	25,4	100,0

1-10-ig mennyire fontos tényező számokra egy állás kiválasztásánál: teljesítmény szerinti prémium											Total
	egyáltalán nem fontos	2,0	3,0	4,0	5,0	6,0	7,0	8,0	9,0	nagyon fontos	
férfi	4,5	3,7	5,6	4,5	17,8	12,6	13,8	18,2	7,4	11,9	100,0
nő	5,4	5,8	3,5	2,7	19,3	12,4	12,4	13,9	9,3	15,4	100,0
Total	4,9	4,7	4,5	3,6	18,6	12,5	13,1	16,1	8,3	13,6	100,0

1-10-ig mennyire fontos tényező számokra egy állás kiválasztásánál: rögzített 13. havi fizetés											Total
	egyáltalán nem fontos	2,0	3,0	4,0	5,0	6,0	7,0	8,0	9,0	nagyon fontos	
férfi	14,9	10,1	10,4	4,9	21,6	11,6	8,6	9,7	3,4	4,9	100,0
nő	5,4	6,2	6,2	3,9	25,2	8,9	11,6	10,5	6,6	15,5	100,0
Total	10,3	8,2	8,4	4,4	23,4	10,3	10,1	10,1	4,9	10,1	100,0

1-10-ig mennyire fontos tényező számokra egy állás kiválasztásánál: közlekedési hozzájárulás											Total
	egyáltalán nem fontos	2,0	3,0	4,0	5,0	6,0	7,0	8,0	9,0	nagyon fontos	
férfi	11,4	6,6	8,1	5,5	16,2	14,0	11,1	14,4	4,8	7,7	100,0
nő	5,8	6,2	6,6	4,3	18,2	9,7	8,5	20,5	8,1	12,0	100,0
Total	8,7	6,4	7,4	4,9	17,2	11,9	9,8	17,4	6,4	9,8	100,0

1-10-ig mennyire fontos tényező számokra egy állás kiválasztásánál: étkezési támogatás											Total
	egyáltalán nem fontos	2,0	3,0	4,0	5,0	6,0	7,0	8,0	9,0	nagyon fontos	
férfi	12,6	6,3	9,7	7,8	17,5	13,4	12,3	10,0	4,1	6,3	100,0
nő	5,8	6,2	12,1	4,3	17,9	10,1	13,6	14,4	5,1	10,5	100,0
Total	9,3	6,3	10,8	6,1	17,7	11,8	12,9	12,2	4,6	8,4	100,0

1-10-ig mennyire fontos tényező számokra egy állás kiválasztásánál: albérleti/letelepedési támogatás											Total
	egyáltalán nem fontos	2,0	3,0	4,0	5,0	6,0	7,0	8,0	9,0	nagyon fontos	
férfi	11,9	6,7	8,9	4,8	14,1	11,2	10,0	13,8	8,2	10,4	100,0
nő	16,0	6,6	3,5	6,2	16,7	8,9	12,5	12,5	3,9	13,2	100,0
Total	13,9	6,7	6,3	5,5	15,4	10,1	11,2	13,1	6,1	11,8	100,0

1-10-ig mennyire fontos tényező számokra egy állás kiválasztásánál: nyelvtanulás támogatása											Total
	egyáltalán nem fontos	2,0	3,0	4,0	5,0	6,0	7,0	8,0	9,0	nagyon fontos	
férfi	4,4	4,1	4,4	4,8	18,1	10,4	14,1	14,8	9,6	15,2	100,0
nő	1,9	2,3	3,5	4,3	9,7	7,4	12,8	16,7	12,0	29,5	100,0
Total	3,2	3,2	4,0	4,5	14,0	8,9	13,4	15,7	10,8	22,2	100,0

1-10-ig mennyire fontos tényező számokra egy állás kiválasztásánál: továbbképzés támogatása											Total
	egyáltalán nem fontos	2,0	3,0	4,0	5,0	6,0	7,0	8,0	9,0	nagyon fontos	
férfi	2,6	1,1	4,8	3,3	10,0	10,8	14,9	21,6	11,2	19,7	100,0
nő	0,4	1,9	2,3	3,4	6,8	7,6	10,3	18,3	14,1	35,0	100,0
Total	1,5	1,5	3,6	3,4	8,5	9,2	12,6	19,9	12,6	27,3	100,0

1-10-ig mennyire fontos tényező számokra egy állás kiválasztásánál: rendszeres vállalati képzések											Total
	egyáltalán nem fontos	2,0	3,0	4,0	5,0	6,0	7,0	8,0	9,0	nagyon fontos	
férfi	4,1	4,4	2,6	6,3	12,6	15,2	16,3	15,9	9,6	13,0	100,0
nő	5,0	3,5	1,9	5,0	13,9	9,7	13,5	17,8	8,5	21,2	100,0
Total	4,5	4,0	2,3	5,7	13,2	12,5	14,9	16,8	9,1	17,0	100,0

1-10-ig mennyire fontos tényező számokra egy állás kiválasztásánál: kedvezmény a cég termékére											Total
	egyáltalán nem fontos	2,0	3,0	4,0	5,0	6,0	7,0	8,0	9,0	nagyon fontos	
férfi	17,2	13,8	11,2	8,2	17,5	10,1	8,2	6,0	1,5	6,3	100,0
nő	12,6	11,8	11,0	6,7	24,4	9,4	9,1	6,3	3,5	5,1	100,0
Total	14,9	12,8	11,1	7,5	20,9	9,8	8,6	6,1	2,5	5,7	100,0

1-10-ig mennyire fontos tényező számokra egy állás kiválasztásánál: biztosítás (élet, baleset, utazási...)											Total
	egyáltalán nem fontos	2,0	3,0	4,0	5,0	6,0	7,0	8,0	9,0	nagyon fontos	
férfi	10,5	8,2	8,2	9,4	22,5	14,2	7,1	10,9	4,5	4,5	100,0
nő	9,0	11,0	11,4	8,2	14,5	11,4	9,4	9,4	3,9	11,8	100,0
Total	9,8	9,6	9,8	8,8	18,6	12,8	8,2	10,2	4,2	8,0	100,0

1-10-ig mennyire fontos tényező számokra egy állás kiválasztásánál: szolgálati gépkocsi											Total
	egyáltalán nem fontos	2,0	3,0	4,0	5,0	6,0	7,0	8,0	9,0	nagyon fontos	
férfi	11,2	9,0	12,7	6,7	17,9	10,4	11,2	10,4	3,7	6,7	100,0
nő	10,6	9,8	9,1	7,1	24,4	6,7	7,5	14,6	3,5	6,7	100,0
Total	10,9	9,4	10,9	6,9	21,1	8,6	9,4	12,5	3,6	6,7	100,0

1-10-ig mennyire fontos tényező számokra egy állás kiválasztásánál: vállalati mobiltelefon											Total
	egyáltalán nem fontos	2,0	3,0	4,0	5,0	6,0	7,0	8,0	9,0	nagyon fontos	
férfi	12,0	7,9	8,6	8,6	19,5	9,8	8,6	10,5	3,4	10,9	100,0
nő	7,5	6,3	6,3	11,1	19,0	9,1	9,9	15,1	6,7	8,7	100,0
Total	9,8	7,1	7,5	9,8	19,3	9,5	9,3	12,7	5,0	9,8	100,0

1-10-ig mennyire fontos tényezQ számokra egy állás kiválasztásánál: önkéntes nyugdíjpénztári tagság											Total
	egyáltalán nem fontos	2,0	3,0	4,0	5,0	6,0	7,0	8,0	9,0	nagyon fontos	
férfi	9,4	6,8	9,4	6,8	22,6	12,4	12,4	9,8	4,5	6,0	100,0
nő	7,5	7,1	7,1	6,3	20,9	10,3	9,1	14,2	3,6	13,8	100,0
Total	8,5	6,9	8,3	6,6	21,8	11,4	10,8	11,9	4,0	9,8	100,0

1-10-ig mennyire fontos tényezQ számokra egy állás kiválasztásánál: egészségpénztári hozzájárulás											Total
	egyáltalán nem fontos	2,0	3,0	4,0	5,0	6,0	7,0	8,0	9,0	nagyon fontos	
férfi	9,0	4,9	5,6	6,8	24,1	12,4	10,2	17,7	5,3	4,1	100,0
nő	6,0	4,4	4,4	5,6	21,0	8,5	8,9	17,3	5,6	18,1	100,0
Total	7,6	4,7	5,1	6,2	22,6	10,5	9,5	17,5	5,4	10,9	100,0

1-10-ig mennyire fontos tényezQ számokra egy állás kiválasztásánál: kedvezményes munkáltatói kölcsön											Total
	egyáltalán nem fontos	2,0	3,0	4,0	5,0	6,0	7,0	8,0	9,0	nagyon fontos	
férfi	11,7	5,3	7,2	7,9	20,8	13,2	10,6	12,8	4,5	6,0	100,0
nő	10,8	6,0	7,6	6,0	17,7	9,2	11,2	15,7	6,4	9,2	100,0
Total	11,3	5,6	7,4	7,0	19,3	11,3	10,9	14,2	5,4	7,6	100,0

1-10-ig mennyire fontos tényezQ számokra egy állás kiválasztásánál: extra szabadság											Total
	egyáltalán nem fontos	2,0	3,0	4,0	5,0	6,0	7,0	8,0	9,0	nagyon fontos	
férfi	8,6	7,5	5,2	6,7	18,4	12,7	12,7	12,0	6,4	9,7	100,0
nő	5,6	7,2	7,2	6,8	18,7	9,2	12,4	12,7	6,8	13,5	100,0
Total	7,1	7,3	6,2	6,8	18,5	11,0	12,5	12,4	6,6	11,6	100,0

1-10-ig mennyire fontos tényezQ számokra egy állás kiválasztásánál: rugalmas, kötetlen munkaidQ											Total
	egyáltalán nem fontos	2,0	3,0	4,0	5,0	6,0	7,0	8,0	9,0	nagyon fontos	
férfi	4,9	5,7	4,5	6,4	14,0	12,1	14,3	12,1	9,4	16,6	100,0
nő	8,3	7,5	5,5	3,6	12,3	6,7	13,8	15,8	8,7	17,8	100,0
Total	6,6	6,6	5,0	5,0	13,1	9,5	14,1	13,9	9,1	17,2	100,0

1-10-ig mennyire fontos tényezQ számokra egy állás kiválasztásánál: ruhapénz											Total
	egyáltalán nem fontos	2,0	3,0	4,0	5,0	6,0	7,0	8,0	9,0	nagyon fontos	
férfi	18,3	10,1	12,7	6,7	19,4	10,1	4,5	9,7	3,0	5,6	100,0
nő	14,5	7,5	11,8	6,3	20,0	9,0	8,6	10,2	5,5	6,7	100,0
Total	16,4	8,8	12,2	6,5	19,7	9,6	6,5	9,9	4,2	6,1	100,0

1-10-ig mennyire fontos tényezQ számokra egy állás kiválasztásánál: a cég hírneve, társadalmi megítélése											Total
	egyáltalán nem fontos	2,0	3,0	4,0	5,0	6,0	7,0	8,0	9,0	nagyon fontos	
férfi	9,0	6,8	3,8	6,8	11,7	13,9	13,2	11,3	10,5	13,2	100,0
nő	2,4	4,4	2,8	4,4	13,9	7,9	11,9	20,6	9,9	21,8	100,0
Total	5,8	5,6	3,3	5,6	12,7	11,0	12,5	15,8	10,2	17,4	100,0

1-10-ig mennyire fontos tényező számokra egy állás kiválasztásánál: a cég tevékenységi területe											Total
	egyáltalán nem fontos	2,0	3,0	4,0	5,0	6,0	7,0	8,0	9,0	nagyon fontos	
férfi	1,9	1,5	2,3	5,3	12,0	9,0	10,2	16,5	18,0	23,3	100,0
nő	2,4	0,4	1,6	3,2	7,9	4,0	9,9	18,6	15,8	36,4	100,0
Total	2,1	1,0	1,9	4,2	10,0	6,6	10,0	17,5	17,0	29,7	100,0

1-10-ig mennyire fontos tényező számokra egy állás kiválasztásánál: felkínált szakterület, pozíció											Total
	egyáltalán nem fontos	2,0	3,0	4,0	5,0	6,0	7,0	8,0	9,0	nagyon fontos	
férfi	1,9	0,4	1,9	2,3	6,8	6,0	13,6	21,9	16,6	28,7	100,0
nő	0,8	0,4	2,0	0,4	4,3	5,1	7,9	17,7	15,4	46,1	100,0
Total	1,3	0,4	1,9	1,3	5,6	5,6	10,8	19,8	16,0	37,2	100,0

1-10-ig mennyire fontos tényező számokra egy állás kiválasztásánál: kihívást jelentő, változatos feladatok											Total
	egyáltalán nem fontos	2,0	3,0	4,0	5,0	6,0	7,0	8,0	9,0	nagyon fontos	
férfi	1,1	1,5	1,5	1,5	6,0	7,2	11,7	21,5	17,7	30,2	100,0
nő	0,4	0,4	0,8	2,8	2,4	5,1	8,7	22,0	17,7	39,8	100,0
Total	0,8	1,0	1,2	2,1	4,2	6,2	10,2	21,8	17,7	34,9	100,0

1-10-ig mennyire fontos tényező számokra egy állás kiválasztásánál: barátságos, stresszmentes légkör											Total
	egyáltalán nem fontos	2,0	3,0	4,0	5,0	6,0	7,0	8,0	9,0	nagyon fontos	
férfi	1,9	0,8	2,3	1,9	7,5	3,4	9,8	19,9	15,0	37,6	100,0
nő		0,8		3,9	3,5	2,4	8,6	14,5	18,8	47,5	100,0
Total	1,0	0,8	1,2	2,9	5,6	2,9	9,2	17,3	16,9	42,4	100,0

1-10-ig mennyire fontos tényező számokra egy állás kiválasztásánál: gyors előrelépés											Total
	egyáltalán nem fontos	2,0	3,0	4,0	5,0	6,0	7,0	8,0	9,0	nagyon fontos	
férfi	1,9	0,4	3,0	4,9	10,5	15,0	18,7	21,0	10,9	13,9	100,0
nő	1,6	1,2	2,8	2,4	10,0	9,2	13,6	26,0	12,8	20,4	100,0
Total	1,7	0,8	2,9	3,7	10,3	12,2	16,2	23,4	11,8	17,0	100,0

1-10-ig mennyire fontos tényező számokra egy állás kiválasztásánál: nemzetközi karrierlehetősége											Total
	egyáltalán nem fontos	2,0	3,0	4,0	5,0	6,0	7,0	8,0	9,0	nagyon fontos	
férfi	4,1	5,2	5,2	6,0	17,2	9,0	12,0	15,4	10,5	15,4	100,0
nő	7,2	4,8	4,4	4,0	12,4	9,2	8,0	14,1	12,0	23,7	100,0
Total	5,6	5,0	4,8	5,0	14,9	9,1	10,1	14,7	11,2	19,4	100,0

Milyen méretű vállalatnál (vállalkozásnál) dolgoznál szívesen?						Total
	0-20 fQ	21-50 fQ	51-100 fQ	101-500 fQ	>500 fQ	
férfi	9,8	24,3	30,8	17,8	17,4	100,0
nő	11,1	19,7	35,6	20,4	13,1	100,0
Total	10,4	21,9	33,3	19,1	15,2	100,0

1-10-ig egy vállalatról kialakult képedet mennyire befolyásolja: sokat szerepel reklámhordozókon (TV, újságok, plakát)											Total
	egyáltalán nem	2,0	3,0	4,0	5,0	6,0	7,0	8,0	9,0	nagyon erősen	
férfi	23,3	10,2	11,0	6,7	17,7	7,4	7,4	8,8	3,9	3,5	100,0
nő	17,5	8,8	7,7	6,3	20,4	9,5	6,3	11,9	3,9	7,7	100,0
Total	20,4	9,5	9,3	6,5	19,0	8,5	6,9	10,4	3,9	5,6	100,0

1-10-ig egy vállalatról kialakult képedet mennyire befolyásolja: részt vesz állásbörzéken											Total
	egyáltalán nem	2,0	3,0	4,0	5,0	6,0	7,0	8,0	9,0	nagyon erősen	
férfi	10,6	7,1	7,1	6,7	14,8	10,6	13,8	16,6	4,6	8,1	100,0
nő	5,3	4,9	9,5	6,0	15,1	12,6	8,8	16,1	7,4	14,4	100,0
Total	7,9	6,0	8,3	6,3	15,0	11,6	11,3	16,4	6,0	11,3	100,0

1-10-ig egy vállalatról kialakult képedet mennyire befolyásolja: felelős társadalmi, környezeti magatartást tanúsít											Total
	egyáltalán nem	2,0	3,0	4,0	5,0	6,0	7,0	8,0	9,0	nagyon erősen	
férfi	2,1	2,8	5,3	3,5	12,4	12,4	10,6	21,9	7,1	21,9	100,0
nő	2,5	0,7	1,8	5,6	12,3	9,5	11,3	18,7	9,2	28,5	100,0
Total	2,3	1,8	3,5	4,6	12,3	10,9	10,9	20,3	8,1	25,2	100,0

1-10-ig egy vállalatról kialakult képedet mennyire befolyásolja: a cég képviselőjét jól ismersz a hallottól már az egyetemen											Total
	egyáltalán nem	2,0	3,0	4,0	5,0	6,0	7,0	8,0	9,0	nagyon erősen	
férfi	9,5	6,7	6,0	6,4	18,7	11,0	11,7	13,1	8,1	8,8	100,0
nő	8,8	4,9	3,2	6,0	12,0	13,7	10,9	19,0	10,9	10,6	100,0
Total	9,2	5,8	4,6	6,2	15,3	12,3	11,3	16,0	9,5	9,7	100,0

1-10-ig egy vállalatról kialakult képedet mennyire befolyásolja: lehetőséget nyújt arra, hogy a diplomamunkád náluk készítsd el											Total
	egyáltalán nem	2,0	3,0	4,0	5,0	6,0	7,0	8,0	9,0	nagyon erősen	
férfi	8,5	4,9	4,2	4,9	9,5	10,2	14,8	18,7	9,9	14,1	100,0
nő	8,1	4,6	4,2	3,9	12,6	11,6	9,8	15,1	12,6	17,5	100,0
Total	8,3	4,8	4,2	4,4	11,1	10,9	12,3	16,9	11,3	15,8	100,0

1-10-ig egy vállalatról kialakult képedet mennyire befolyásolja: látogatásokat szervez székhelyére/üzemeibe											Total
	egyáltalán nem	2,0	3,0	4,0	5,0	6,0	7,0	8,0	9,0	nagyon erősen	
férfi	6,4	5,3	6,0	5,7	15,6	10,6	15,2	20,2	4,3	10,6	100,0
nő	6,3	5,3	8,4	6,0	14,7	10,9	13,0	15,4	9,1	10,9	100,0
Total	6,3	5,3	7,2	5,8	15,2	10,8	14,1	17,8	6,7	10,8	100,0

1-10-ig egy vállalatról kialakult képedet mennyire befolyásolja: hallgatói programokat szervez											Total
	egyáltalán nem	2,0	3,0	4,0	5,0	6,0	7,0	8,0	9,0	nagyon erősen	
férfi	5,7	6,0	4,6	6,0	15,2	13,1	12,1	20,9	7,1	9,2	100,0
nő	7,0	3,5	6,7	5,3	17,6	10,9	12,3	14,1	10,6	12,0	100,0
Total	6,4	4,8	5,7	5,7	16,4	12,0	12,2	17,5	8,8	10,6	100,0

1-10-ig egy vállalatról kialakult képedet mennyire befolyásolja: szakmai gyakorlati lehetőséget kínál											Total
	egyáltalán nem	2,0	3,0	4,0	5,0	6,0	7,0	8,0	9,0	nagyon erősen	
férfi	2,8	0,7	3,5	4,3	6,4	8,5	14,2	18,1	11,7	29,8	100,0
nő	2,5	1,1	2,5	3,5	6,0	6,3	12,6	16,1	14,4	35,1	100,0
Total	2,6	0,9	3,0	3,9	6,2	7,4	13,4	17,1	13,1	32,5	100,0

1-10-ig egy vállalatról kialakult képedet mennyire befolyásolja: személyre szóló ajánlattal keresnek meg											Total
	egyáltalán nem	2,0	3,0	4,0	5,0	6,0	7,0	8,0	9,0	nagyon erősen	
férfi	5,0	1,4	1,4	2,1	7,1	5,7	9,6	19,6	16,4	31,7	100,0
nő	3,5	1,4	1,1	1,4	6,0	6,0	9,9	14,4	14,4	41,9	100,0
Total	4,2	1,4	1,2	1,8	6,5	5,8	9,7	17,0	15,4	36,8	100,0

1-10-ig egy vállalatról kialakult képedet mennyire befolyásolja: rész munkaidős lehetőséget ajánlanak fel											Total
	egyáltalán nem	2,0	3,0	4,0	5,0	6,0	7,0	8,0	9,0	nagyon erősen	
férfi	7,8	3,2	2,8	3,9	13,5	11,7	13,2	16,0	7,5	20,3	100,0
nő	6,7	4,6	1,8	4,2	10,6	12,0	8,5	14,4	13,0	24,3	100,0
Total	7,3	3,9	2,3	4,1	12,0	11,9	10,8	15,2	10,3	22,3	100,0

1-10-ig egy vállalatról kialakult képedet mennyire befolyásolja: cég híre a munkaerőpiacon											Total
	egyáltalán nem	2,0	3,0	4,0	5,0	6,0	7,0	8,0	9,0	nagyon erősen	
férfi	4,3	2,1	1,4	3,9	8,5	10,7	11,7	20,6	13,2	23,5	100,0
nő	1,8	1,4	1,8	1,1	3,2	3,9	11,2	17,9	15,8	42,1	100,0
Total	3,0	1,8	1,6	2,5	5,8	7,2	11,5	19,3	14,5	32,9	100,0

1-10-ig a kiválasztott állás megszerzésében szerinted mennyire fontos: szakirányú végzettség											Total
	egyáltalán nem fontos	2,0	3,0	4,0	5,0	6,0	7,0	8,0	9,0	nélkülözhetetlen	
férfi	1,7	1,0	1,0	1,0	7,3	5,9	10,1	23,7	12,9	35,2	100,0
nő	2,4	1,0	1,4	0,3	8,2	4,8	7,5	21,1	13,9	39,5	100,0
Total	2,1	1,0	1,2	0,7	7,7	5,3	8,8	22,4	13,4	37,3	100,0

1-10-ig a kiválasztott állás megszerzésében szerinted mennyire fontos: intézményed hírneve											Total
	egyáltalán nem fontos	2,0	3,0	4,0	5,0	6,0	7,0	8,0	9,0	nélkülözhetetlen	
férfi	2,1	2,1	3,1	2,4	9,4	8,0	16,4	27,2	15,7	13,6	100,0
nő	4,1	2,7	1,4	2,4	11,2	9,2	11,2	23,5	12,9	21,4	100,0
Total	3,1	2,4	2,2	2,4	10,3	8,6	13,8	25,3	14,3	17,6	100,0

1-10-ig a kiválasztott állás megszerzésében szerinted mennyire fontos: jó fellépés, kommunikációs készség											Total
	egyáltalán nem fontos	2,0	3,0	4,0	5,0	6,0	7,0	8,0	9,0	nélkülözhetetlen	
férfi	0,7	0,3	0,7	1,4	5,2	4,9	7,7	21,3	14,6	43,2	100,0
nő	0,7		1,4	0,7	1,7	5,4	7,8	14,3	15,3	52,7	100,0
Total	0,7	0,2	1,0	1,0	3,4	5,2	7,7	17,7	15,0	48,0	100,0

1-10-ig a kiválasztott állás megszerzésében szerinted mennyire fontos: tanulmányi eredmény											Total
	egyáltalán nem fontos	2,0	3,0	4,0	5,0	6,0	7,0	8,0	9,0	nélkülözhetetlen	
férfi	6,6	9,8	11,5	3,5	19,5	16,7	13,9	10,1	5,2	3,1	100,0
nő	9,2	8,9	8,5	4,1	24,2	9,9	11,9	13,0	3,4	6,8	100,0
Total	7,9	9,3	10,0	3,8	21,9	13,3	12,9	11,6	4,3	5,0	100,0

1-10-ig a kiválasztott állás megszerzésében szerinted mennyire fontos: szakmai tapasztalatok, referenciák											Total
	egyáltalán nem fontos	2,0	3,0	4,0	5,0	6,0	7,0	8,0	9,0	nélkülözhetetlen	
férfi	1,4	1,7	1,4	1,4	9,1	6,6	9,8	24,4	17,1	27,2	100,0
nő	1,0	2,4	1,0	1,7	6,5	8,6	10,6	17,5	15,8	34,9	100,0
Total	1,2	2,1	1,2	1,6	7,8	7,6	10,2	20,9	16,4	31,1	100,0

1-10-ig a kiválasztott állás megszerzésében szerinted mennyire fontos: nyelvtudás											Total
	egyáltalán nem fontos	2,0	3,0	4,0	5,0	6,0	7,0	8,0	9,0	nélkülözhetetlen	
férfi	1,7	0,7		1,7	6,6	1,7	10,5	17,1	17,8	42,2	100,0
nő	2,1	0,3	1,0	0,3	3,4	3,8	5,8	18,5	15,8	49,0	100,0
Total	1,9	0,5	0,5	1,0	5,0	2,8	8,1	17,8	16,8	45,6	100,0

1-10-ig a kiválasztott állás megszerzésében szerinted mennyire fontos: jó önéletrajz, jelentkezési csomag											Total
	egyáltalán nem fontos	2,0	3,0	4,0	5,0	6,0	7,0	8,0	9,0	nélkülözhetetlen	
férfi	1,7	1,0	2,8	2,8	12,2	9,8	13,6	25,4	15,7	15,0	100,0
nő	2,1	0,7	1,4	2,4	5,2	5,9	14,1	23,1	16,2	29,0	100,0
Total	1,9	0,9	2,1	2,6	8,7	7,8	13,9	24,3	15,9	22,0	100,0

1-10-ig a kiválasztott állás megszerzésében szerinted mennyire fontos: ismeretség											Total
	egyáltalán nem fontos	2,0	3,0	4,0	5,0	6,0	7,0	8,0	9,0	nélkülözhetetlen	
férfi	4,2	2,8	2,1	3,1	9,8	7,0	7,7	16,1	12,9	34,3	100,0
nő	2,7	1,7	1,7	2,4	8,2	7,5	8,9	12,3	13,0	41,4	100,0
Total	3,5	2,2	1,9	2,8	9,0	7,3	8,3	14,2	13,0	37,9	100,0

Tervezed-e saját cég alapítását?					Total
	már	igen,	igen,	nem	
férfi	3,5	10,4	35,3	50,9	100,0
nő	1,4	4,5	25,6	68,5	100,0
Total	2,4	7,4	30,4	59,7	100,0

Jelentkeztél már állásajánlatra?			Total
	igen	nem	
férfi	64,0	36,0	100,0
nő	71,9	28,1	100,0
Total	67,9	32,1	100,0

Voltál-e már állásinterjún?					Total
	még nem	igen, egy cégnél	igen, több cégnél	igen, gyakorlott vagyok	
férfi	40,8	17,6	34,3	7,3	100,0
nő	39,7	18,1	34,8	7,3	100,0
Total	40,3	17,9	34,5	7,3	100,0

Véleményed szerint mennyi időn belül helyezkedsz el a végzésed után?						Total
	azonnal	3 hónapon belül	fél éven belül	fél-egy év	> egy év	
férfi	10,1	36,7	31,5	16,8	4,9	100,0
nő	9,3	23,8	39,0	23,1	4,8	100,0
Total	9,7	30,2	35,2	20,0	4,9	100,0

Mennyi az esélye annak, hogy 1 év múlva munkanélküli leszel?						Total
	kizárt	nem túl	elképzelh	nagy rá az	biztosan	
férfi	16,7	40,6	35,5	5,8	1,4	100,0
nő	11,0	36,6	40,3	10,3	1,7	100,0
Total	13,9	38,6	37,9	8,1	1,5	100,0

Mennyire érzed magad felkészülve az álláskeresésre?											Total
	egyáltalán nem	2,0	3,0	4,0	5,0	6,0	7,0	8,0	9,0	maximálisan	
férfi	3,1	1,7	5,5	4,1	16,4	13,0	11,0	21,6	8,2	15,4	100,0
nő	2,0	2,4	2,4	4,7	11,2	7,1	11,5	21,0	9,8	27,8	100,0
Total	2,6	2,0	3,9	4,4	13,8	10,1	11,2	21,3	9,0	21,6	100,0

Mennyire érzed magad felkészülve a munkába állásra?											Total
	egyáltalán nem	2,0	3,0	4,0	5,0	6,0	7,0	8,0	9,0	maximálisan	
férfi	1,7	1,4	2,8	4,8	11,0	10,3	10,3	17,9	10,0	29,7	100,0
nő	1,4	3,1	2,0	1,7	8,5	5,8	8,9	13,3	8,9	46,4	100,0
Total	1,5	2,2	2,4	3,3	9,8	8,1	9,6	15,6	9,4	38,1	100,0

Részt vennél-e ingyenes felkészítő			Total
	igen	nem	
férfi	37,3	62,7	100,0
nő	42,2	57,8	100,0
Total	39,7	60,3	100,0

Mi volt a fő oka, hogy eljöttél az Allásbörzére?							Total
	állást keresek	szakmai gyakorlat	csak tájékozodom	infogyűjtés a cégekről	leadom a CV-t	egyéb	
férfi	48,6	11,9	22,7	12,6	3,8	0,3	100,0
nő	60,8	9,6	13,3	10,6	5,5	0,3	100,0
Total	54,7	10,7	18,0	11,6	4,7	0,3	100,0

1-10-ig mennyire vagy elégedett az Allásbörze időpontjával?											Total
	teljesen elégedetlen	2,0	3,0	4,0	5,0	6,0	7,0	8,0	9,0	maximálisan elégedett	
férfi	4,9	2,1	2,4	1,0	7,7	5,6	7,7	18,5	11,9	38,1	100,0
nő	3,1	1,7	3,1	0,3	6,2	2,4	4,2	17,0	12,1	49,8	100,0
Total	4,0	1,9	2,8	0,7	7,0	4,0	5,9	17,7	12,0	44,0	100,0

1-10-ig mennyire vagy elégedett az Allásbörze helyszínével?											Total
	teljesen elégedetlen	2,0	3,0	4,0	5,0	6,0	7,0	8,0	9,0	maximálisan elégedett	
férfi	1,7	0,3	1,0	0,7	4,2	3,5	3,1	15,4	12,9	58,0	100,0
nő	1,7	0,3	1,0	0,7	1,4	2,1	2,8	11,0	8,6	70,3	100,0
Total	0,9	1,0	0,5	0,9	2,8	2,8	3,0	13,2	10,8	64,2	100,0

1-10-ig mennyire vagy elégedett az Allásbörze meghirdettségével?											Total
	teljesen elégedetlen	2,0	3,0	4,0	5,0	6,0	7,0	8,0	9,0	maximálisan elégedett	
férfi	1,1	2,8	2,8	4,6	9,9	10,6	9,9	24,0	7,1	27,2	100,0
nő	2,1	3,8	2,4	2,8	11,2	8,0	9,4	18,5	10,8	30,8	100,0
Total	1,6	3,3	2,6	3,7	10,5	9,3	9,7	21,3	9,0	29,0	100,0

1-10-ig mennyire vagy elégedett az Allásbörze cégkatalógusával (Allásbörze Kalauz)?											Total
	teljesen elégedetlen	2,0	3,0	4,0	5,0	6,0	7,0	8,0	9,0	maximálisan elégedett	
férfi	1,1	1,4	0,7	1,8	11,8	7,5	15,4	25,4	12,5	22,5	100,0
nő	4,9	1,1	2,1	1,8	7,7	7,7	10,9	17,6	13,7	32,4	100,0
Total	3,0	1,2	1,4	1,8	9,8	7,6	13,1	21,5	13,1	27,5	100,0

1-10-ig mennyire vagy elégedett az Allásbörze a rendezők segítségességével?											Total
	teljesen elégedetlen	2,0	3,0	4,0	5,0	6,0	7,0	8,0	9,0	maximálisan elégedett	
férfi	0,7	2,5	1,8	1,8	5,7	3,2	10,8	24,0	15,4	35,8	100,0
nő	1,7	0,3	0,7	2,8	4,9	3,5	7,0	15,7	11,9	51,4	100,0
Total	0,9	0,5	1,6	2,3	5,3	3,4	8,8	19,8	13,6	43,7	100,0

1-10-ig mennyire vagy elégedett az Allásbörze a kiegészítő szakmai programokkal?											Total
	teljesen elégedetlen	2,0	3,0	4,0	5,0	6,0	7,0	8,0	9,0	maximálisan elégedett	
férfi	2,5	2,2	1,8	3,3	19,6	9,1	16,7	17,4	12,7	14,9	100,0
nő	3,3	3,6	3,3	2,5	10,9	11,6	13,4	20,3	9,8	21,4	100,0
Total	2,9	2,9	2,5	2,9	15,2	10,3	15,0	18,8	11,2	18,1	100,0

1-10-ig mennyire vagy elégedett az Allásbörze a kiegészítő szórakoztató programokkal?											Total
	teljesen elégedetlen	2,0	3,0	4,0	5,0	6,0	7,0	8,0	9,0	maximálisan elégedett	
férfi	4,4	1,5	3,3	3,3	20,1	16,1	16,1	17,2	6,9	11,3	100,0
nő	4,3	2,9	2,9	4,7	10,5	10,9	16,3	20,3	9,8	17,4	100,0
Total	4,4	2,2	3,1	4,0	15,3	13,5	16,2	18,7	8,4	14,4	100,0

1-10-ig mennyire vagy elégedett az Allásbörze a kiállító cégek számával?											Total
	teljesen elégedetlen	2,0	3,0	4,0	5,0	6,0	7,0	8,0	9,0	maximálisan elégedett	
férfi	2,9	3,6	5,8	6,1	14,0	10,4	14,0	19,1	9,0	15,1	100,0
nő	1,8	4,3	4,3	1,8	11,5	10,0	14,3	17,9	7,5	26,5	100,0
Total	2,3	3,9	5,0	3,9	12,7	10,2	14,2	18,5	8,3	20,8	100,0

1-10-ig mennyire vagy elégedett az Allásbörze a felkínált állásajánlatok számával?											Total
	teljesen elégedetlen	2,0	3,0	4,0	5,0	6,0	7,0	8,0	9,0	maximálisan elégedett	
férfi	4,7	4,0	6,2	11,6	12,7	16,7	12,7	15,9	6,2	9,4	100,0
nő	4,3	5,7	6,5	6,8	14,0	15,8	11,8	11,8	8,2	15,1	100,0
Total	4,5	4,9	6,3	9,2	13,3	16,2	12,3	13,9	7,2	12,3	100,0

1-10-ig mennyire vagy elégedett az Allásbörze a felkínált állásajánlatok milyenségével?											Total
	teljesen elégedetlen	2,0	3,0	4,0	5,0	6,0	7,0	8,0	9,0	maximálisan elégedett	
férfi	5,8	4,7	4,4	6,9	19,3	11,6	16,7	17,5	5,8	7,3	100,0
nő	3,3	5,1	6,2	6,5	14,5	15,2	14,1	15,9	5,4	13,8	100,0
Total	4,5	4,9	5,3	6,7	16,9	13,4	15,4	16,7	5,6	10,5	100,0

Igénybe vetted-e a rendezvényen a Copy General			Total
	igen	nem	
férfi	6,4	93,6	100,0
nő	5,4	94,6	100,0
Total	5,9	94,1	100,0

Összességében milyen osztállyal értékelnéd 1-10 skálán az Allásbörzét?										Total
	nagyon rossz	3,0	4,0	5,0	6,0	7,0	8,0	9,0	nagyon jó	
férfi		0,7	0,7	3,3	9,3	18,1	40,0	20,4	7,4	100,0
nő	0,4	0,4	1,1	5,1	4,4	14,7	36,8	19,9	17,3	100,0
Total	0,2	0,6	0,9	4,2	6,8	16,4	38,4	20,1	12,4	100,0

Voltál-e ösztöndíjasként vagy szakmai gyakorlaton			Total
	nem	igen	
első diploma	88,2	11,8	100,0
befejezte	87,0	13,0	100,0
nem felsőoktatásban hallgató	100,0		100,0
másod diploma/doktori hallgató	85,5	14,5	100,0
Total	87,7	12,3	100,0

Az elkövetkező 3 évben szükségesnek tartod			Total
	igen	nem	
első diploma	95,7	4,3	100,0
befejezte	97,8	2,2	100,0
nem felsőoktatásban hallgató	100,0		100,0
másod diploma/doktori hallgató	93,9	6,1	100,0
Total	96,2	3,8	100,0

Mennyi szakmai tapasztalatod van?						Total
	nincs	0-3 hónap	3 hó-1 év	1-3 év	> 3év	
első diploma	33,4	40,4	15,7	6,3	4,2	100,0
befejezte	14,3	28,0	22,5	17,6	17,6	100,0
nem felsőoktatásban hallgató	57,1	14,3	14,3		14,3	100,0
másod diploma/doktori hallgató	16,7	16,7	21,2	37,9	7,6	100,0
Total	25,9	33,6	18,4	13,3	8,9	100,0

Milyenek látod szakmád erkölcsi és anyagi presztizsét?						Total
	a legjobban elismert	jól elismert	közepesen elismert	rosszul elismert	legkisebben elismert	
első diploma	14,1	52,6	25,8	6,9	0,6	100,0
befejezte	9,6	40,1	32,2	15,8	2,3	100,0
nem felsőoktatásban hallgató	14,3	28,6	42,9	14,3		100,0
másod diploma/doktori hallgató	11,9	47,5	23,7	13,6	3,4	100,0
Total	12,5	47,9	27,8	10,4	1,4	100,0

Milyenek látod elhelyezkedési esélyeidet?					Total
	nagyon könnyen el lehet helyezkedni	könnyen el lehet helyezkedni	kisebbség nehézség után	nagyon nehéz	
első diploma	4,8	25,6	54,0	15,7	100,0
befejezte	2,4	6,0	48,2	43,4	100,0
nem felsőoktatásban hallgató		14,3	42,9	42,9	100,0
másod diploma/doktori hallgató	1,7	18,6	52,5	27,1	100,0
Total	3,7	18,7	51,9	25,7	100,0

Hol szeretnél elhelyezkedni?								Total
	Budapest és vonzáskörzete	külföld	nem földrajzi elh. szerint választok	Dél-Kelet-Mo.	É-K-Mo.	D-Ny-Mo.	É-Ny-Mo.	
első diploma	66,3	7,2	16,1	0,3	3,9	1,2	5,1	100,0
befejezte	79,7	3,8	9,3	1,1	1,1	1,6	3,3	100,0
nem felsőoktatásban hallgató	75,0	12,5	12,5					100,0
másod diploma/doktori hallgató	83,3	3,0	1,5	4,5	6,1		1,5	100,0
Total	72,4	5,8	12,4	1,0	3,2	1,2	4,1	100,0

Vállalnál-e ingázást?			Total
	nem	igen	
első diploma	26,4	73,6	100,0
befejezte	31,3	68,8	100,0
nem felsőoktatásban hallgató	25,0	75,0	100,0
másod diploma/doktori hallgató	37,5	62,5	100,0
Total	29,1	70,9	100,0

Milyen a személyes álláskeresői stratégiád?						Total
	Mindenhol pályázom, ahol esélyem lehet.	Kiválasztom azokat a cégeket, ahol szívesen dolgoznék.	Kiválasztom a szakterületet, és minden céghez pályázom.	Csak egy cégre koncentrálok, mert biztosra megyek.	Egyéb	
első diploma	28,4	44,3	16,8	9,5	0,9	100,0
befejezte	47,2	32,0	11,8	9,0		100,0
nem felsőoktatásban hallgató	50,0	37,5	12,5			100,0
másod diploma/doktori hallgató	38,5	38,5	15,4	7,7		100,0
Total	35,6	39,8	15,1	9,0	0,5	100,0

1-10-ig mennyire fontos tényező számokra egy állás kiválasztásánál: kezdő fizetés nagysága											Total
	egyáltalán nem fontos	2,0	3,0	4,0	5,0	6,0	7,0	8,0	9,0	nagyon fontos	
első diploma	2,3	2,0	4,0	3,3	11,9	8,3	13,9	21,1	7,9	25,4	100,0
befejezte	3,2	0,6	3,8	1,3	11,4	5,7	11,4	27,2	10,1	25,3	100,0
nem felsőoktatásban hallgató	16,7			16,7	16,7		50,0				100,0
másod diploma/doktori hallgató		3,3	1,6	1,6	13,1	4,9	13,1	27,9	9,8	24,6	100,0
Total	2,5	1,7	3,6	2,7	11,9	7,0	13,4	23,5	8,7	25,0	100,0

1-10-ig mennyire fontos tényező számokra egy állás kiválasztásánál: teljesítmény szerinti prémium											Total
	egyáltalán nem fontos	2,0	3,0	4,0	5,0	6,0	7,0	8,0	9,0	nagyon fontos	
első diploma	4,6	4,6	4,3	4,0	18,5	11,9	14,2	15,6	8,3	13,9	100,0
befejezte	5,7	6,4	3,8	3,2	20,4	15,3	12,1	12,7	7,6	12,7	100,0
nem felsőoktatásban hallgató	20,0		20,0		40,0		20,0				100,0
másod diploma/doktori hallgató	3,3	1,7	6,7	3,3	11,7	10,0	10,0	28,3	10,0	15,0	100,0
Total	5,0	4,8	4,6	3,6	18,5	12,6	13,2	16,0	8,2	13,5	100,0

1-10-ig mennyire fontos tényező számokra egy állás kiválasztásánál: rögzített 13. havi fizetés											Total
	egyáltalán nem fontos	2,0	3,0	4,0	5,0	6,0	7,0	8,0	9,0	nagyon fontos	
első diploma	11,0	7,4	8,7	4,7	22,1	9,4	11,4	8,0	4,7	12,7	100,0
befejezte	8,3	9,6	8,9	4,5	24,8	12,1	8,3	12,1	5,1	6,4	100,0
nem felsőoktatásban hallgató	20,0	20,0			20,0		20,0		20,0		100,0
másod diploma/doktori hallgató	9,8	6,6	6,6	3,3	27,9	9,8	8,2	16,4	4,9	6,6	100,0
Total	10,2	8,0	8,4	4,4	23,6	10,2	10,2	10,2	5,0	10,0	100,0

1-10-ig mennyire fontos tényező számokra egy állás kiválasztásánál: közlekedési hozzájárulás											Total
	egyáltalán nem fontos	2,0	3,0	4,0	5,0	6,0	7,0	8,0	9,0	nagyon fontos	
első diploma	9,3	7,0	7,0	5,6	17,9	11,9	8,9	16,2	6,3	9,9	100,0
befejezte	7,7	6,4	7,7	4,5	17,3	13,5	9,6	17,3	5,8	10,3	100,0
nem felsőoktatásban hallgató		16,7						50,0	16,7	16,7	100,0
másod diploma/doktori hallgató	8,2	3,3	8,2	3,3	16,4	9,8	16,4	19,7	8,2	6,6	100,0
Total	8,6	6,5	7,2	5,0	17,3	12,0	9,9	17,3	6,5	9,7	100,0

1-10-ig mennyire fontos tényező számokra egy állás kiválasztásánál: étkezési támogatás											Total
	egyáltalán nem fontos	2,0	3,0	4,0	5,0	6,0	7,0	8,0	9,0	nagyon fontos	
első diploma	9,0	6,0	11,0	5,7	17,7	12,7	13,0	12,4	4,7	7,7	100,0
befejezte	9,6	8,3	10,2	8,3	15,9	9,6	14,6	10,2	4,5	8,9	100,0
nem felsőoktatásban hallgató							20,0	60,0		20,0	100,0
másod diploma/doktori hallgató	9,8	3,3	13,1	3,3	23,0	14,8	8,2	13,1	4,9	6,6	100,0
Total	9,2	6,3	10,9	6,1	17,6	11,9	13,0	12,3	4,6	8,0	100,0

1-10-ig mennyire fontos tényező számra egy állás kiválasztásánál: albérleti/letelepedési támogatás											Total
	egyáltalán nem fontos	2,0	3,0	4,0	5,0	6,0	7,0	8,0	9,0	nagyon fontos	
első diploma	12,0	6,3	6,3	5,0	16,3	10,3	11,0	15,0	5,0	13,0	100,0
befejezte	16,7	5,8	5,1	7,1	15,4	9,6	12,8	10,3	5,8	11,5	100,0
nem felsőoktatásban hallgató		20,0				20,0		20,0	20,0	20,0	100,0
másod diploma/doktori hallgató	18,3	8,3	10,0	3,3	11,7	10,0	10,0	11,7	11,7	5,0	100,0
Total	14,0	6,5	6,3	5,4	15,3	10,2	11,3	13,2	6,1	11,7	100,0

1-10-ig mennyire fontos tényező számra egy állás kiválasztásánál: nyelvtanulás támogatása											Total
	egyáltalán nem fontos	2,0	3,0	4,0	5,0	6,0	7,0	8,0	9,0	nagyon fontos	
első diploma	3,0	4,3	3,0	4,3	15,9	10,9	13,6	15,9	8,3	20,9	100,0
befejezte	4,5	1,9	5,1	4,5	12,2	7,7	12,2	14,7	12,8	24,4	100,0
nem felsőoktatásban hallgató				25,0			50,0			25,0	100,0
másod diploma/doktori hallgató	1,6	1,6	4,8	4,8	11,3	3,2	14,5	19,4	19,4	19,4	100,0
Total	3,2	3,2	3,8	4,6	14,1	9,0	13,5	15,8	10,9	21,8	100,0

1-10-ig mennyire fontos tényező számra egy állás kiválasztásánál: továbbképzés támogatása											Total
	egyáltalán nem fontos	2,0	3,0	4,0	5,0	6,0	7,0	8,0	9,0	nagyon fontos	
első diploma	1,7	1,7	3,6	4,0	7,9	9,6	12,2	20,1	13,2	26,1	100,0
befejezte	1,9	0,6	3,8	3,2	7,6	8,9	15,8	20,3	11,4	26,6	100,0
nem felsőoktatásban hallgató								33,3	16,7	50,0	100,0
másod diploma/doktori hallgató		1,6	3,3	1,6	13,1	9,8	8,2	18,0	13,1	31,1	100,0
Total	1,5	1,3	3,6	3,4	8,3	9,3	12,7	20,1	12,7	27,1	100,0

1-10-ig mennyire fontos tényező számra egy állás kiválasztásánál: rendszeres vállalati képzések											Total
	egyáltalán nem fontos	2,0	3,0	4,0	5,0	6,0	7,0	8,0	9,0	nagyon fontos	
első diploma	4,3	4,0	1,7	6,3	13,2	14,6	14,6	17,2	9,9	14,2	100,0
befejezte	4,5	2,5	3,2	5,1	12,1	10,8	17,2	16,6	6,4	21,7	100,0
nem felsőoktatásban hallgató				25,0	25,0			25,0		25,0	100,0
másod diploma/doktori hallgató	6,5	8,1	3,2	3,2	16,1	6,5	12,9	16,1	11,3	16,1	100,0
Total	4,6	4,0	2,3	5,7	13,3	12,4	15,0	17,0	9,0	16,8	100,0

1-10-ig mennyire fontos tényező számra egy állás kiválasztásánál: kedvezmény a cég termékére											Total
	egyáltalán nem fontos	2,0	3,0	4,0	5,0	6,0	7,0	8,0	9,0	nagyon fontos	
első diploma	13,3	12,3	11,0	6,3	21,3	10,0	8,0	7,3	3,0	7,3	100,0
befejezte	19,4	12,9	8,4	11,0	20,0	10,3	9,7	4,5	1,3	2,6	100,0
nem felsőoktatásban hallgató		75,0					25,0				100,0
másod diploma/doktori hallgató	13,6	11,9	20,3	5,1	23,7	6,8	8,5	5,1	3,4	1,7	100,0
Total	15,1	12,9	11,2	7,5	21,0	9,7	8,7	6,2	2,5	5,2	100,0

1-10-ig mennyire fontos tényező számokra egy állás kiválasztásánál: biztosítás (élet, baleset, utazási...)											Total
	egyáltalán nem fontos	2,0	3,0	4,0	5,0	6,0	7,0	8,0	9,0	nagyon fontos	
első diploma	9,3	8,0	8,3	11,0	18,0	14,0	8,7	8,7	3,3	10,7	100,0
befejezte	9,7	13,0	11,7	7,8	16,2	13,6	7,1	11,0	5,2	4,5	100,0
nem felsőoktatásban hallgató		40,0	20,0		20,0					20,0	100,0
másod diploma/doktori hallgató	13,6	6,8	11,9	1,7	27,1	6,8	10,2	11,9	5,1	5,1	100,0
Total	9,8	9,7	9,8	8,9	18,5	12,9	8,3	9,7	4,2	8,1	100,0

1-10-ig mennyire fontos tényező számokra egy állás kiválasztásánál: szolgálati gépkocsi											Total
	egyáltalán nem fontos	2,0	3,0	4,0	5,0	6,0	7,0	8,0	9,0	nagyon fontos	
első diploma	8,0	9,3	9,0	8,0	16,6	9,3	13,0	15,0	4,0	8,0	100,0
befejezte	16,2	10,4	11,0	4,5	29,2	7,8	3,9	10,4	1,9	4,5	100,0
nem felsőoktatásban hallgató		25,0	25,0		25,0	25,0					100,0
másod diploma/doktori hallgató	13,6	6,8	18,6	8,5	20,3	6,8	6,8	5,1	6,8	6,8	100,0
Total	11,0	9,5	10,8	6,9	20,8	8,7	9,5	12,4	3,7	6,8	100,0

1-10-ig mennyire fontos tényező számokra egy állás kiválasztásánál: vállalati mobiltelefon											Total
	egyáltalán nem fontos	2,0	3,0	4,0	5,0	6,0	7,0	8,0	9,0	nagyon fontos	
első diploma	8,1	8,1	7,7	10,1	15,1	8,7	11,4	13,1	6,0	11,7	100,0
befejezte	12,4	5,2	6,5	9,8	26,8	12,4	7,8	9,2	3,3	6,5	100,0
nem felsőoktatásban hallgató	25,0			25,0	25,0			25,0			100,0
másod diploma/doktori hallgató	11,9	8,5	6,8	8,5	22,0	6,8	3,4	18,6	5,1	8,5	100,0
Total	9,9	7,2	7,2	9,9	19,5	9,5	9,3	12,6	5,1	9,7	100,0

1-10-ig mennyire fontos tényező számokra egy állás kiválasztásánál: önkéntes nyugdíjpénztári tagság											Total
	egyáltalán nem fontos	2,0	3,0	4,0	5,0	6,0	7,0	8,0	9,0	nagyon fontos	
első diploma	8,1	7,1	9,1	6,4	23,6	10,1	11,5	11,1	5,1	7,8	100,0
befejezte	9,0	5,1	8,3	7,7	19,9	13,5	9,6	9,0	2,6	15,4	100,0
nem felsőoktatásban hallgató	25,0				25,0	25,0	25,0				100,0
másod diploma/doktori hallgató	6,8	11,9	3,4	3,4	18,6	11,9	10,2	23,7	3,4	6,8	100,0
Total	8,3	7,0	8,2	6,4	21,9	11,5	10,9	11,8	4,1	9,9	100,0

1-10-ig mennyire fontos tényező számokra egy állás kiválasztásánál: egészségpénztári hozzájárulás											Total
	egyáltalán nem fontos	2,0	3,0	4,0	5,0	6,0	7,0	8,0	9,0	nagyon fontos	
első diploma	8,8	5,8	4,1	6,4	20,7	9,2	10,8	18,3	5,8	10,2	100,0
befejezte	5,9	2,6	5,9	7,9	27,6	9,9	7,2	14,5	5,9	12,5	100,0
nem felsőoktatásban hallgató				25,0	25,0	25,0		25,0			100,0
másod diploma/doktori hallgató	6,8	3,4	8,5		16,9	18,6	10,2	22,0	3,4	10,2	100,0
Total	7,6	4,5	5,1	6,3	22,4	10,6	9,6	17,6	5,5	10,8	100,0

1-10-ig mennyire fontos tényező számodra egy állás kiválasztásánál: kedvezményes munkáltatói kölcsön											Total
	egyáltalán nem fontos	2,0	3,0	4,0	5,0	6,0	7,0	8,0	9,0	nagyon fontos	
első diploma	11,9	7,5	6,4	7,8	18,3	9,5	9,8	14,6	6,1	8,1	100,0
befejezte	10,5	3,3	9,2	8,6	20,4	12,5	12,5	11,8	4,6	6,6	100,0
nem felsőoktatásban hallgató	25,0					50,0				25,0	100,0
másod diploma/doktori hallgató	6,8	3,4	8,5		22,0	15,3	13,6	20,3	5,1	5,1	100,0
Total	11,0	5,7	7,5	7,1	19,2	11,4	11,0	14,3	5,5	7,5	100,0

1-10-ig mennyire fontos tényező számodra egy állás kiválasztásánál: extra szabadság											Total
	egyáltalán nem fontos	2,0	3,0	4,0	5,0	6,0	7,0	8,0	9,0	nagyon fontos	
első diploma	5,7	7,7	6,7	6,1	16,5	12,8	12,1	11,8	5,7	14,8	100,0
befejezte	9,2	7,8	3,9	7,8	23,5	9,8	12,4	13,1	5,2	7,2	100,0
nem felsőoktatásban hallgató		25,0	25,0	50,0							100,0
másod diploma/doktori hallgató	8,3	3,3	8,3	5,0	18,3	6,7	15,0	13,3	13,3	8,3	100,0
Total	7,0	7,4	6,2	6,8	18,7	11,1	12,5	12,3	6,4	11,7	100,0

1-10-ig mennyire fontos tényező számodra egy állás kiválasztásánál: rugalmas, kötetlen munkaidő											Total
	egyáltalán nem fontos	2,0	3,0	4,0	5,0	6,0	7,0	8,0	9,0	nagyon fontos	
első diploma	5,4	6,1	5,1	4,4	12,2	10,2	13,6	13,9	8,8	20,3	100,0
befejezte	11,0	7,8	3,9	6,5	14,3	9,1	16,2	13,6	7,1	10,4	100,0
nem felsőoktatásban hallgató			20,0		20,0		20,0		20,0	20,0	100,0
másod diploma/doktori hallgató	1,7	6,7	6,7	5,0	15,0	8,3	11,7	13,3	13,3	18,3	100,0
Total	6,6	6,6	5,1	5,1	13,2	9,5	14,2	13,6	8,9	17,1	100,0

1-10-ig mennyire fontos tényező számodra egy állás kiválasztásánál: ruhapénz											Total
	egyáltalán nem fontos	2,0	3,0	4,0	5,0	6,0	7,0	8,0	9,0	nagyon fontos	
első diploma	16,1	9,7	11,7	7,4	19,7	8,0	6,7	10,7	2,7	7,4	100,0
befejezte	16,9	7,1	14,3	6,5	19,5	11,7	7,8	7,8	5,2	3,2	100,0
nem felsőoktatásban hallgató	16,7		33,3					33,3		16,7	100,0
másod diploma/doktori hallgató	16,7	10,0	8,3	3,3	21,7	11,7	3,3	10,0	8,3	6,7	100,0
Total	16,4	8,9	12,3	6,6	19,7	9,4	6,6	10,0	4,0	6,2	100,0

1-10-ig mennyire fontos tényező számodra egy állás kiválasztásánál: a cég hírneve, társadalmi megítélése											Total
	egyáltalán nem fontos	2,0	3,0	4,0	5,0	6,0	7,0	8,0	9,0	nagyon fontos	
első diploma	7,1	5,7	2,0	5,7	11,5	10,1	12,5	14,2	11,5	19,6	100,0
befejezte	3,9	3,9	5,2	6,5	11,8	13,7	12,4	19,6	8,5	14,4	100,0
nem felsőoktatásban hallgató		20,0		20,0	40,0				20,0		100,0
másod diploma/doktori hallgató	5,0	8,3	5,0	1,7	18,3	10,0	11,7	16,7	8,3	15,0	100,0
Total	5,8	5,6	3,3	5,6	12,6	11,1	12,3	16,0	10,3	17,3	100,0

1-10-ig mennyire fontos tényező számodra egy állás kiválasztásánál: a cég tevékenységi területe											Total
	egyáltalán nem fontos	2,0	3,0	4,0	5,0	6,0	7,0	8,0	9,0	nagyon fontos	
első diploma	2,4	0,7	2,0	3,7	10,8	6,4	10,1	15,8	18,2	30,0	100,0
befejezte	2,6	0,6	1,9	5,2	7,8	7,1	13,0	16,2	15,6	29,9	100,0
nem felsőoktatásban hallgató			25,0						50,0	25,0	100,0
másod diploma/doktori hallgató		3,3		5,0	13,3	6,7	3,3	28,3	11,7	28,3	100,0
Total	2,1	1,0	1,9	4,3	10,1	6,6	10,1	17,3	16,9	29,7	100,0

1-10-ig mennyire fontos tényező számodra egy állás kiválasztásánál: felkínált szakterület, pozíció											Total
	egyáltalán nem fontos	2,0	3,0	4,0	5,0	6,0	7,0	8,0	9,0	nagyon fontos	
első diploma	1,4	0,3	1,4	2,0	6,1	4,1	12,2	21,6	13,2	37,8	100,0
befejezte	1,3	0,6	1,3	0,6	5,8	7,1	10,3	16,1	19,4	37,4	100,0
nem felsőoktatásban hallgató							25,0		50,0	25,0	100,0
másod diploma/doktori hallgató	1,7		6,7		3,3	10,0	5,0	21,7	18,3	33,3	100,0
Total	1,4	0,4	1,9	1,4	5,6	5,6	10,9	19,8	15,9	37,1	100,0

1-10-ig mennyire fontos tényező számodra egy állás kiválasztásánál: kihívást jelentő, változatos feladatok											Total
	egyáltalán nem fontos	2,0	3,0	4,0	5,0	6,0	7,0	8,0	9,0	nagyon fontos	
első diploma	1,0	1,0	1,0	2,4	4,8	4,8	9,5	23,5	18,7	33,3	100,0
befejezte	0,6	0,6	1,9	1,9	2,5	8,3	10,8	21,0	15,3	36,9	100,0
nem felsőoktatásban hallgató						40,0		20,0	20,0	20,0	100,0
másod diploma/doktori hallgató		1,7		1,7	6,8	3,4	13,6	16,9	18,6	37,3	100,0
Total	0,8	1,0	1,2	2,1	4,3	6,0	10,3	21,9	17,7	34,8	100,0

1-10-ig mennyire fontos tényező számodra egy állás kiválasztásánál: barátságos, stresszmentes légkör											Total
	egyáltalán nem fontos	2,0	3,0	4,0	5,0	6,0	7,0	8,0	9,0	nagyon fontos	
első diploma	0,7	0,7	1,7	1,4	5,7	3,0	8,1	15,9	14,9	48,0	100,0
befejezte	0,6	1,3	0,6	5,1	5,1	3,2	9,6	18,6	17,3	38,5	100,0
nem felsőoktatásban hallgató					20,0				60,0	20,0	100,0
másod diploma/doktori hallgató	3,3			5,0	5,0	1,7	15,0	21,7	21,7	26,7	100,0
Total	1,0	0,8	1,2	2,9	5,6	2,9	9,3	17,2	16,8	42,4	100,0

1-10-ig mennyire fontos tényező számodra egy állás kiválasztásánál: gyors előrelépés											Total
	egyáltalán nem fontos	2,0	3,0	4,0	5,0	6,0	7,0	8,0	9,0	nagyon fontos	
első diploma	1,7	0,3	3,1	3,4	8,8	11,2	16,6	23,7	13,9	17,3	100,0
befejezte	2,6	2,0	2,6	4,6	12,4	15,7	15,0	19,0	10,5	15,7	100,0
nem felsőoktatásban hallgató						50,0	25,0	25,0			100,0
másod diploma/doktori hallgató			3,3	3,3	13,1	4,9	16,4	31,1	6,6	21,3	100,0
Total	1,8	0,8	2,9	3,7	10,3	12,1	16,2	23,2	11,9	17,2	100,0

1-10-ig mennyire fontos tényező számodra egy állás kiválasztásánál: nemzetközi karrierlehetősége											Total
	egyáltalán nem fontos	2,0	3,0	4,0	5,0	6,0	7,0	8,0	9,0	nagyon fontos	
első diploma	3,4	4,7	4,1	4,4	15,3	8,8	11,9	15,3	12,5	19,7	100,0
befejezte	10,5	6,6	4,6	6,6	13,2	11,2	5,3	15,8	9,9	16,4	100,0
nem felsőoktatásban hallgató				25,0				25,0	25,0	25,0	100,0
másod diploma/doktori hallgató	4,9	3,3	8,2	3,3	19,7	6,6	14,8	8,2	4,9	26,2	100,0
Total	5,7	5,1	4,7	5,1	15,0	9,2	10,2	14,6	10,9	19,5	100,0

Milyen méretű vállalatnál (vállalkozásnál) dolgoznál szívesen?						Total
	0-20 fQ	21-50 fQ	51-100 fQ	101-500 fQ	>500 fQ	
első diploma	9,7	24,6	32,7	19,0	14,0	100,0
befejezte	10,6	18,2	33,5	20,0	17,6	100,0
nem felsőoktatásban hallgató	25,0		25,0	25,0	25,0	100,0
másod diploma/doktori hallgató	13,1	21,3	34,4	16,4	14,8	100,0
Total	10,5	22,0	33,0	19,1	15,4	100,0

1-10-ig egy vállalatról kialakult képet mennyire befolyásolja: sokat szerepel reklámhordozókon (TV, újságok, plakát)											Total
	egyáltalán nem	2,0	3,0	4,0	5,0	6,0	7,0	8,0	9,0	nagyon erősen	
első diploma	20,4	9,9	11,5	7,7	16,1	7,4	7,4	10,8	4,6	4,0	100,0
befejezte	21,1	7,6	7,0	5,3	19,3	11,1	7,0	9,9	3,5	8,2	100,0
nem felsőoktatásban hallgató	50,0			12,5	12,5	12,5				12,5	100,0
másod diploma/doktori hallgató	15,0	13,3	6,7	3,3	35,0	6,7	5,0	8,3	1,7	5,0	100,0
Total	20,5	9,4	9,4	6,6	19,0	8,5	6,9	10,1	3,9	5,5	100,0

1-10-ig egy vállalatról kialakult képet mennyire befolyásolja: részt vesz állásbörzéken											Total
	egyáltalán nem	2,0	3,0	4,0	5,0	6,0	7,0	8,0	9,0	nagyon erősen	
első diploma	8,7	6,2	9,3	6,2	13,6	11,5	9,9	16,7	5,9	12,1	100,0
befejezte	6,4	2,9	8,2	8,2	15,2	13,5	14,6	12,3	5,8	12,9	100,0
nem felsőoktatásban hallgató	12,5	37,5			12,5		12,5	12,5		12,5	100,0
másod diploma/doktori hallgató	8,3	10,0	3,3	3,3	16,7	10,0	10,0	28,3	6,7	3,3	100,0
Total	8,0	6,0	8,2	6,4	14,4	11,7	11,4	16,5	5,9	11,4	100,0

1-10-ig egy vállalatról kialakult képet mennyire befolyásolja: felelős társadalmi, környezeti magatartást tanúsít											Total
	egyáltalán nem	2,0	3,0	4,0	5,0	6,0	7,0	8,0	9,0	nagyon erősen	
első diploma	1,6	2,8	4,3	5,3	13,0	11,2	11,2	19,3	6,8	24,5	100,0
befejezte	3,5		2,9	4,7	11,7	8,8	12,9	19,9	9,9	25,7	100,0
nem felsőoktatásban hallgató	12,5		12,5	12,5	25,0			12,5		25,0	100,0
másod diploma/doktori hallgató	1,7	1,7			5,0	18,3	6,7	28,3	11,7	26,7	100,0
Total	2,3	1,8	3,6	4,6	11,9	11,1	11,1	20,3	8,2	25,1	100,0

1-10-ig egy vállalatról kialakult képet mennyire befolyásolja: a cég képviselőjét jól ismert hallgatók már az egyetemen											Total
	egyáltalán nem	2,0	3,0	4,0	5,0	6,0	7,0	8,0	9,0	nagyon erősen	
első diploma	9,0	6,5	4,0	5,9	15,2	12,4	11,8	14,9	11,2	9,0	100,0
befejezte	8,8	4,7	5,3	8,2	15,8	11,1	8,2	19,9	7,6	10,5	100,0
nem felsőoktatásban hallgató	62,5					12,5	12,5	12,5			100,0
másod diploma/doktori hallgató	3,3	6,7	6,7	3,3	16,7	16,7	16,7	13,3	8,3	8,3	100,0
Total	9,1	5,9	4,6	6,2	15,3	12,5	11,2	16,2	9,6	9,3	100,0

1-10-ig egy vállalatról kialakult képet mennyire befolyásolja: lehetőséget nyújt arra, hogy a diplomamunkád náluk készítsd el											Total
	egyáltalán nem	2,0	3,0	4,0	5,0	6,0	7,0	8,0	9,0	nagyon erősen	
első diploma	6,5	3,7	4,0	5,0	10,5	9,6	10,2	19,8	12,1	18,6	100,0
befejezte	11,7	6,4	2,9	4,1	12,3	14,0	13,5	12,3	9,4	13,5	100,0
nem felsőoktatásban hallgató	25,0	12,5	12,5	12,5			12,5	12,5		12,5	100,0
másod diploma/doktori hallgató	5,0	5,0	8,3	1,7	13,3	8,3	21,7	15,0	15,0	6,7	100,0
Total	8,2	4,8	4,3	4,4	11,2	10,7	12,5	16,9	11,4	15,7	100,0

1-10-ig egy vállalatról kialakult képet mennyire befolyásolja: látogatásokat szervez székhelyére/üzemeibe											Total
	egyáltalán nem	2,0	3,0	4,0	5,0	6,0	7,0	8,0	9,0	nagyon erősen	
első diploma	5,3	5,3	6,5	5,3	15,5	9,3	13,0	20,8	7,1	11,8	100,0
befejezte	7,0	4,1	10,5	7,6	14,0	12,3	17,0	12,9	7,6	7,0	100,0
nem felsőoktatásban hallgató	12,5			12,5	12,5		12,5	12,5	12,5	25,0	100,0
másod diploma/doktori hallgató	8,3	10,0	1,7	3,3	16,7	16,7	13,3	18,3	1,7	10,0	100,0
Total	6,2	5,3	7,1	5,9	15,2	10,9	14,3	18,0	6,8	10,3	100,0

1-10-ig egy vállalatról kialakult képet mennyire befolyásolja: hallgatói programokat szervez											Total
	egyáltalán nem	2,0	3,0	4,0	5,0	6,0	7,0	8,0	9,0	nagyon erősen	
első diploma	3,7	4,0	5,6	4,3	15,8	12,1	10,6	21,1	11,8	10,9	100,0
befejezte	10,6	5,3	7,1	6,5	15,9	12,4	14,1	13,5	3,5	11,2	100,0
nem felsőoktatásban hallgató	25,0	12,5			25,0		25,0		12,5		100,0
másod diploma/doktori hallgató	5,0	6,7	3,3	8,3	21,7	13,3	15,0	11,7	6,7	8,3	100,0
Total	6,3	4,8	5,7	5,4	16,6	12,1	12,3	17,5	8,8	10,5	100,0

1-10-ig egy vállalatról kialakult képet mennyire befolyásolja: szakmai gyakorlati lehetőséget kínál											Total
	egyáltalán nem	2,0	3,0	4,0	5,0	6,0	7,0	8,0	9,0	nagyon erősen	
első diploma	0,9	0,9	2,2	3,4	5,9	7,1	11,5	18,0	13,0	37,2	100,0
befejezte	6,5	0,6	2,4	4,7	7,6	8,8	14,1	15,9	14,1	25,3	100,0
nem felsőoktatásban hallgató	12,5		12,5				25,0	12,5	12,5	25,0	100,0
másod diploma/doktori hallgató		1,7	5,0	5,0	5,0	6,7	21,7	18,3	10,0	26,7	100,0
Total	2,7	0,9	2,7	3,9	6,2	7,5	13,5	17,3	13,0	32,3	100,0

1-10-ig egy vállalatról kialakult képet mennyire befolyásolja: személyre szóló ajánlattal keresnek meg											Total
	egyáltalán nem	2,0	3,0	4,0	5,0	6,0	7,0	8,0	9,0	nagyon erősen	
első diploma	3,7	0,9	1,6	1,6	6,2	5,6	9,3	16,5	15,8	38,8	100,0
befejezte	4,7	1,8		1,8	5,9	5,9	11,2	15,4	17,8	35,5	100,0
nem felsőoktatásban hallgató	25,0	12,5				12,5	12,5	12,5	25,0		100,0
másod diploma/doktori hallgató	3,3		3,3	3,3	10,0	6,7	8,3	26,7	6,7	31,7	100,0
Total	4,3	1,3	1,3	1,8	6,4	5,9	9,8	17,2	15,6	36,5	100,0

1-10-ig egy vállalatról kialakult képet mennyire befolyásolja: részmunkaidőse lehetőséget ajánlanak fel											Total
	egyáltalán nem	2,0	3,0	4,0	5,0	6,0	7,0	8,0	9,0	nagyon erősen	
első diploma	5,0	3,1	2,2	3,4	9,9	9,9	9,9	16,5	11,2	28,9	100,0
befejezte	10,1	3,6	3,0	4,1	16,0	15,4	11,8	13,0	8,3	14,8	100,0
nem felsőoktatásban hallgató	25,0			12,5	12,5	25,0			25,0		100,0
másod diploma/doktori hallgató	6,7	10,0	1,7	6,7	11,7	11,7	13,3	16,7	8,3	13,3	100,0
Total	7,0	3,9	2,3	4,1	12,0	12,0	10,7	15,2	10,2	22,5	100,0

1-10-ig egy vállalatról kialakult képedet mennyire befolyásolja: cég híre a munkaerőpiacon											Total
	egyáltalán nem	2,0	3,0	4,0	5,0	6,0	7,0	8,0	9,0	nagyon erősen	
első diploma	2,8	2,8	0,9	2,8	6,2	8,0	10,2	20,1	12,7	33,4	100,0
befejezte	3,0	0,6	2,4	2,4	5,3	4,7	12,4	18,9	16,0	34,3	100,0
nem felsőoktatásban hallgató	12,5			12,5	12,5		12,5		25,0	25,0	100,0
másod diploma/doktori hallgató			3,3		5,0	11,7	15,0	20,0	20,0	25,0	100,0
Total	2,7	1,8	1,6	2,5	5,9	7,3	11,4	19,5	14,6	32,7	100,0

1-10-ig a kiválasztott állás megszerzésében szerinted mennyire fontos: szakirányú végzettség											Total
	egyáltalán nem fontos	2,0	3,0	4,0	5,0	6,0	7,0	8,0	9,0	nélkülözhetetlen	
első diploma	1,8	1,5	1,5	1,2	7,0	4,9	7,6	22,0	14,3	38,1	100,0
befejezte	2,3				8,0	5,7	11,9	22,2	10,8	39,2	100,0
nem felsőoktatásban hallgató						12,5	25,0	12,5	12,5	37,5	100,0
másod diploma/doktori hallgató	1,6	1,6	3,2		11,1	4,8	4,8	27,0	17,5	28,6	100,0
Total	1,9	1,0	1,2	0,7	7,7	5,2	8,9	22,4	13,6	37,4	100,0

1-10-ig a kiválasztott állás megszerzésében szerinted mennyire fontos: intézményed hírneve											Total
	egyáltalán nem fontos	2,0	3,0	4,0	5,0	6,0	7,0	8,0	9,0	nélkülözhetetlen	
első diploma	1,8	2,7	2,7	2,1	11,0	7,6	14,0	24,4	15,5	18,0	100,0
befejezte	4,5	1,7	1,7	2,3	10,2	13,1	13,6	22,7	13,1	17,0	100,0
nem felsőoktatásban hallgató	12,5				12,5			25,0	25,0	25,0	100,0
másod diploma/doktori hallgató	3,2	3,2		3,2	7,9	3,2	15,9	38,1	11,1	14,3	100,0
Total	3,0	2,4	2,1	2,3	10,4	8,7	13,9	25,4	14,4	17,4	100,0

1-10-ig a kiválasztott állás megszerzésében szerinted mennyire fontos: jó fellépés, kommunikációs készség											Total
	egyáltalán nem fontos	2,0	3,0	4,0	5,0	6,0	7,0	8,0	9,0	nélkülözhetetlen	
első diploma	0,6	0,3	0,6	1,5	2,7	6,4	7,0	17,7	15,5	47,6	100,0
befejezte	1,1		1,1	0,6	2,8	5,1	8,5	17,0	15,3	48,3	100,0
nem felsőoktatásban hallgató					12,5			25,0	12,5	50,0	100,0
másod diploma/doktori hallgató					7,9		9,5	20,6	12,7	49,2	100,0
Total	0,7	0,2	0,7	1,0	3,5	5,2	7,7	17,9	15,1	48,0	100,0

1-10-ig a kiválasztott állás megszerzésében szerinted mennyire fontos: tanulmányi eredmény											Total
	egyáltalán nem fontos	2,0	3,0	4,0	5,0	6,0	7,0	8,0	9,0	nélkülözhetetlen	
első diploma	6,7	7,3	11,3	4,6	19,6	11,9	15,9	12,8	5,2	4,6	100,0
befejezte	11,4	10,2	9,1	2,8	23,3	14,8	9,7	10,2	3,4	5,1	100,0
nem felsőoktatásban hallgató		37,5		12,5				25,0		25,0	100,0
másod diploma/doktori hallgató	3,2	12,7	7,9	1,6	33,3	17,5	9,5	7,9	1,6	4,8	100,0
Total	7,7	9,2	10,1	3,8	22,0	13,2	13,1	11,7	4,2	5,1	100,0

1-10-ig a kiválasztott állás megszerzésében szerinted mennyire fontos: szakmai tapasztalatok, referenciák											Total
	egyáltalán nem fontos	2,0	3,0	4,0	5,0	6,0	7,0	8,0	9,0	nélkülözhetetlen	
első diploma	0,6	2,5	1,5	2,1	7,7	8,0	10,7	19,9	17,5	29,4	100,0
befejezte	1,7	1,7	0,6	0,6	5,1	8,5	9,7	22,2	15,9	34,1	100,0
nem felsőoktatásban hallgató			12,5			12,5	12,5	25,0		37,5	100,0
másod diploma/doktori hallgató	1,6	1,6		1,6	15,9	3,2	9,5	22,2	14,3	30,2	100,0
Total	1,0	2,1	1,2	1,6	7,7	7,7	10,3	20,9	16,4	31,1	100,0

1-10-ig a kiválasztott állás megszerzésében szerint mennyire fontos: nyelvtudás											Total
	egyáltalán nem fontos	2,0	3,0	4,0	5,0	6,0	7,0	8,0	9,0	nélkülözhetetlen	
első diploma	1,8	0,9	0,6	1,5	5,2	4,0	8,6	17,7	14,7	45,0	100,0
befejezte	1,7		0,6		4,0	1,1	8,0	18,9	18,3	47,4	100,0
nem felsőoktatásban hallgató	12,5				25,0				25,0	37,5	100,0
másod diploma/doktori hallgató					4,8	1,6	7,9	17,5	23,8	44,4	100,0
Total	1,7	0,5	0,5	0,9	5,1	2,8	8,2	17,8	16,9	45,5	100,0

1-10-ig a kiválasztott állás megszerzésében szerint mennyire fontos: jó önéletrajz, jelentkezési csomag											Total
	egyáltalán nem fontos	2,0	3,0	4,0	5,0	6,0	7,0	8,0	9,0	nélkülözhetetlen	
első diploma	1,5	1,2	2,5	4,0	9,9	7,7	14,5	23,5	14,5	20,7	100,0
befejezte	1,7		1,1	0,6	5,1	9,1	14,2	25,6	18,8	23,9	100,0
nem felsőoktatásban hallgató	12,5	12,5				12,5		12,5	25,0	25,0	100,0
másod diploma/doktori hallgató	1,6		1,6	1,6	11,1	4,8	12,7	28,6	15,9	22,2	100,0
Total	1,8	0,9	1,9	2,6	8,4	7,9	14,0	24,5	16,1	21,9	100,0

1-10-ig a kiválasztott állás megszerzésében szerint mennyire fontos: ismeretség											Total
	egyáltalán nem fontos	2,0	3,0	4,0	5,0	6,0	7,0	8,0	9,0	nélkülözhetetlen	
első diploma	3,4	1,8	3,4	2,1	11,7	7,4	8,3	12,9	14,4	34,7	100,0
befejezte	3,4	1,7		2,9	4,6	6,9	8,6	17,7	12,6	41,7	100,0
nem felsőoktatásban hallgató	12,5			12,5			25,0	12,5		37,5	100,0
másod diploma/doktori hallgató	3,2	3,2		3,2	9,5	9,5	6,3	12,7	9,5	42,9	100,0
Total	3,5	1,9	1,9	2,6	9,1	7,3	8,4	14,3	13,1	37,8	100,0

Tervezed-e saját cég alapítását?					Total
	már rendelkezem	igen, nemsokára	igen, néhány éven belül	nem	
első diploma	1,8	8,8	31,7	57,7	100,0
befejezte	3,4	5,7	26,9	64,0	100,0
nem felsőoktatásban hallgató		14,3	42,9	42,9	100,0
másod diploma/doktori hallgató	3,3	5,0	31,7	60,0	100,0
Total	2,4	7,5	30,4	59,7	100,0

Jelentkeztél már állásajánlatra?			Total
	igen	nem	
első diploma	51,2	48,8	100,0
befejezte	90,4	9,6	100,0
nem felsőoktatásban hallgató	87,5	12,5	100,0
másod diploma/doktori hallgató	85,7	14,3	100,0
Total	67,7	32,3	100,0

Voltál-e már állásinterjún?					Total
	még nem	igen, egy cégnél	igen, több cégnél	igen, gyakorlott vagyok	
első diploma	60,9	17,8	18,5	2,8	100,0
befejezte	12,0	17,7	56,6	13,7	100,0
nem felsőoktatásban hallgató	37,5		37,5	25,0	100,0
másod diploma/doktori hallgató	14,3	20,6	55,6	9,5	100,0
Total	40,5	17,9	34,5	7,2	100,0

Véleményed szerint mennyi időn belül helyezkedsz el a végzésed után?						Total
	azonnal	3 hónapon belül	fél éven belül	fél-egy év	> egy év	
első diploma	13,1	38,3	33,7	12,5	2,4	100,0
befejezte	6,4	17,0	35,1	32,7	8,8	100,0
nem felsőoktatásban hallgató		28,6	14,3	28,6	28,6	100,0
másod diploma/doktori hallgató	3,2	20,6	49,2	25,4	1,6	100,0
Total	9,8	29,8	35,6	20,2	4,6	100,0

Mennyi az esélye annak, hogy 1 év múlva munkanélküli leszel?						Total
	kizárt	nem túl valószínű	elképzelt	nagy rá az esély	biztosan	
első diploma	15,8	40,9	35,5	5,5	2,4	100,0
befejezte	11,2	33,0	43,6	12,3		100,0
nem felsőoktatásban hallgató		66,7	16,7	16,7		100,0
másod diploma/doktori hallgató	12,9	38,7	40,3	6,5	1,6	100,0
Total	13,9	38,5	38,3	7,8	1,6	100,0

Mennyire érzed magad felkészülve az álláskeresésre?											Total
	egyáltalán nem	2,0	3,0	4,0	5,0	6,0	7,0	8,0	9,0	maximálisan	
első diploma	3,0	2,4	5,1	6,3	19,3	12,4	12,1	19,9	6,3	13,0	100,0
befejezte	2,2	1,7	3,3	1,7	7,2	7,8	7,8	24,4	11,1	32,8	100,0
nem felsőoktatásban hallgató		12,5			12,5		12,5			50,0	100,0
másod diploma/doktori hallgató	1,6			1,6	4,8	6,3	14,3	23,8	17,5	30,2	100,0
Total	2,6	2,1	4,0	4,5	13,9	10,1	11,0	21,5	8,9	21,5	100,0

Mennyire érzed magad felkészülve a munkába állásra?											Total
	egyáltalán nem	2,0	3,0	4,0	5,0	6,0	7,0	8,0	9,0	maximálisan	
első diploma	2,7	2,7	3,4	4,9	14,6	11,9	10,4	17,4	8,8	23,2	100,0
befejezte		0,6	1,7	1,1	4,5	3,9	7,8	14,0	7,3	59,2	100,0
nem felsőoktatásban hallgató							12,5		25,0	62,5	100,0
másod diploma/doktori hallgató		4,8		1,6	1,6	1,6	9,5	12,7	15,9	52,4	100,0
Total	1,6	2,2	2,4	3,3	9,9	8,1	9,5	15,6	9,3	38,1	100,0

Részt vennél-e ingyenes felkészítő programsorozaton, amely			
	igen	nem	Total
első diploma	38,2	61,8	100,0
befejezte	45,3	54,7	100,0
nem felsőoktatásban hallgató	33,3	66,7	100,0
másod diploma/doktori hallgató	32,4	67,6	100,0
Total	39,7	60,3	100,0

Mi volt a fő oka, hogy eljöttél az Állásbörzére?							Total
	állást keresek	szakmai gyakorlat	csak tájékozodom	infogyűjtés a cégekről	leadom a CV-t	egyéb	
első diploma	31,2	17,7	27,5	17,7	5,2	0,6	100,0
befejezte	84,7	1,7	4,5	4,5			100,0
nem felsőoktatásban hallgató	75,0		25,0				100,0
másod diploma/doktori hallgató	86,9	1,6	6,6	1,6	3,3		100,0
Total	54,3	10,8	18,2	11,7	4,7	0,3	100,0

1-10-ig mennyire vagy elégedett az Állásbörze időpontjával?											Total
	teljesen elégedetlen	2,0	3,0	4,0	5,0	6,0	7,0	8,0	9,0	maximális an elégedett	
első diploma	5,5	2,4	3,7	1,2	8,2	4,6	6,4	17,7	12,2	38,1	100,0
befejezte	1,8	0,6	1,8		5,3	2,9	6,4	17,5	11,1	52,6	100,0
nem felsőoktatásban hallgató					16,7			33,3	33,3	16,7	100,0
másod diploma/doktori hallgató	3,1	1,6	1,6		4,7	4,7	3,1	18,8	10,9	51,6	100,0
Total	4,0	1,8	2,8	0,7	7,0	4,0	6,0	17,9	12,0	43,8	100,0

1-10-ig mennyire vagy elégedett az Állásbörze helyszínével?											Total
	teljesen elégedetlen	2,0	3,0	4,0	5,0	6,0	7,0	8,0	9,0	maximális an elégedett	
első diploma	0,9	1,5	0,6	1,2	3,4	3,4	3,4	12,2	12,2	61,3	100,0
befejezte	1,2			0,6	1,8	1,8	2,3	14,0	8,8	69,6	100,0
nem felsőoktatásban hallgató								14,3	14,3	71,4	100,0
másod diploma/doktori hallgató		1,6	1,6		3,1	3,1	3,1	14,1	7,8	65,6	100,0
Total	0,9	1,1	0,5	0,9	2,8	2,8	3,0	13,0	10,7	64,4	100,0

1-10-ig mennyire vagy elégedett az Állásbörze meghirdettségével?											Total
	teljesen elégedetlen	2,0	3,0	4,0	5,0	6,0	7,0	8,0	9,0	maximális an elégedett	
első diploma	2,2	4,6	2,5	2,8	8,6	10,2	9,3	23,5	6,8	29,6	100,0
befejezte	1,2	1,8	2,9	4,1	12,4	10,0	9,4	19,4	12,9	25,9	100,0
nem felsőoktatásban hallgató		16,7		16,7	33,3			16,7		16,7	100,0
másod diploma/doktori hallgató			3,2	6,3	12,7	3,2	12,7	15,9	7,9	38,1	100,0
Total	1,6	3,4	2,7	3,7	10,5	9,2	9,6	21,3	8,7	29,3	100,0

1-10-ig mennyire vagy elégedett az Állásbörze cégkatalógusával (Állásbörze Kalauz)?											Total
	teljesen elégedetlen	2,0	3,0	4,0	5,0	6,0	7,0	8,0	9,0	maximális an elégedett	
első diploma	2,2	1,3	1,9	1,9	10,9	7,8	16,6	19,1	12,2	26,3	100,0
befejezte	4,1	1,2	1,2	2,4	5,3	8,3	8,3	24,9	14,2	30,2	100,0
nem felsőoktatásban hallgató	16,7					16,7		33,3	33,3	16,7	100,0
másod diploma/doktori hallgató	3,2	1,6			12,7	3,2	11,1	23,8	12,7	31,7	100,0
Total	3,0	1,3	1,4	1,8	9,3	7,5	13,3	21,5	13,1	27,8	100,0

1-10-ig mennyire vagy elégedett az Állásbörze a rendezők segítőkészségével?											Total
	teljesen elégedetlen	2,0	3,0	4,0	5,0	6,0	7,0	8,0	9,0	maximális an elégedett	
első diploma	0,6	0,6	1,2	2,2	5,9	3,4	10,0	21,2	14,0	40,8	100,0
befejezte	1,8	0,6	1,2	2,4	4,7	3,0	7,7	17,2	11,8	49,7	100,0
nem felsőoktatásban hallgató			16,7	16,7			16,7		33,3	16,7	100,0
másod diploma/doktori hallgató			1,6		4,8	4,8	6,3	22,2	14,3	46,0	100,0
Total	0,9	0,5	1,4	2,1	5,4	3,4	8,9	19,9	13,6	43,8	100,0

1-10-ig mennyire vagy elégedett az Állásbörze a kiegészítő szakmai programokkal?											Total
	teljesen elégedetlen	2,0	3,0	4,0	5,0	6,0	7,0	8,0	9,0	maximális an elégedett	
első diploma	2,8	2,2	1,6	3,8	17,7	8,8	17,7	17,0	10,7	17,7	100,0
befejezte	3,0	4,3	4,3	1,8	9,8	11,6	12,8	22,0	12,8	17,7	100,0
nem felsőoktatásban hallgató					16,7	50,0	33,3				100,0
másod diploma/doktori hallgató	3,4	3,4	1,7	1,7	15,3	10,2	6,8	22,0	11,9	23,7	100,0
Total	2,9	2,9	2,4	2,9	15,0	10,3	15,2	18,9	11,4	18,1	100,0

1-10-ig mennyire vagy elégedett az Állásbörze a kiegészítő szórakoztató programokkal?											Total
	teljesen elégedetlen	2,0	3,0	4,0	5,0	6,0	7,0	8,0	9,0	maximális an elégedett	
első diploma	4,4	1,9	2,8	5,1	15,8	13,0	16,1	19,3	6,6	14,9	100,0
befejezte	4,3	3,1	3,1	3,1	13,5	12,9	17,8	19,0	9,2	14,1	100,0
nem felsőoktatásban hallgató		16,7			16,7		16,7	16,7	33,3		100,0
másod diploma/doktori hallgató	3,4		5,1	1,7	13,6	18,6	13,6	16,9	11,9	15,3	100,0
Total	4,2	2,2	3,1	4,0	14,9	13,4	16,4	18,9	8,3	14,5	100,0

1-10-ig mennyire vagy elégedett az Állásbörze a kiállító cégek számával?											Total
	teljesen elégedetlen	2,0	3,0	4,0	5,0	6,0	7,0	8,0	9,0	maximális an elégedett	
első diploma	3,4	3,4	6,3	5,6	12,5	9,4	13,8	16,9	9,4	19,4	100,0
befejezte	0,6	4,8	4,2	1,2	13,9	11,5	13,3	20,6	7,3	22,4	100,0
nem felsőoktatásban hallgató			16,7				16,7	50,0	16,7		100,0
másod diploma/doktori hallgató	1,7	3,3		3,3	11,7	11,7	20,0	16,7	5,0	26,7	100,0
Total	2,4	3,8	5,1	4,0	12,7	10,2	14,3	18,3	8,3	20,9	100,0

1-10-ig mennyire vagy elégedett az Állásbörze a felkínált állásajánlatok számával?											Total
	teljesen elégedetlen	2,0	3,0	4,0	5,0	6,0	7,0	8,0	9,0	maximális an elégedett	
első diploma	5,0	5,0	6,0	8,8	13,2	17,3	13,8	10,1	8,5	12,3	100,0
befejezte	4,8	4,2	6,7	10,9	13,9	15,2	10,9	15,8	7,9	9,7	100,0
nem felsőoktatásban hallgató				33,3		16,7		16,7		33,3	100,0
másod diploma/doktori hallgató	1,7	5,0	6,7	5,0	15,0	13,3	10,0	28,3		15,0	100,0
Total	4,6	4,7	6,2	9,3	13,5	16,2	12,4	13,8	7,3	12,0	100,0

1-10-ig mennyire vagy elégedett az Állásbörze a felkínált állásajánlatok milyenségével?											Total
	teljesen elégedetlen	2,0	3,0	4,0	5,0	6,0	7,0	8,0	9,0	maximális an elégedett	
első diploma	6,0	4,4	4,1	4,2	13,6	13,3	15,8	17,1	6,3	11,1	100,0
befejezte	3,0	5,5	6,7	4,9	23,2	15,2	14,0	14,0	4,9	8,5	100,0
nem felsőoktatásban hallgató		16,7	16,7		16,7			16,7	16,7	16,7	100,0
másod diploma/doktori hallgató	1,7	5,1	6,8	3,4	18,6	10,2	18,6	23,7	1,7	10,2	100,0
Total	4,6	5,0	5,3	6,6	17,1	13,4	15,4	16,9	5,5	10,3	100,0

Igénybe vett-e a rendezvényen a Copy General			Total
	igen	nem	
első diploma	3,5	96,5	100,0
befejezte	11,5	88,5	100,0
nem felsőoktatásban hallgató		100,0	100,0
másod diploma/doktori hallgató	3,6	96,4	100,0
Total	6,0	94,0	100,0

Összességében milyen osztályzattal értékelnéd 1-10 skálán az Állásbörzét?										Total
	nagyon rossz	3,0	4,0	5,0	6,0	7,0	8,0	9,0	nagyon jó	
első diploma		0,3	1,0	4,6	7,2	18,1	39,5	17,1	12,2	100,0
befejezte	0,6	1,2	0,6	3,6	7,8	15,6	35,3	22,2	13,2	100,0
nem felsőoktatásban hallgató						14,3	28,6	42,9	14,3	100,0
másod diploma/doktori hallgató			1,7	5,1	3,4	10,2	42,4	27,1	10,2	100,0
Total	0,2	0,6	0,9	4,3	6,9	16,4	38,4	20,1	12,3	100,0

Voltál-e ösztöndíjasként vagy szakmai gyakorlaton			Total
	nem	igen	
Budapest	85,2	14,8	100,0
vidéki nagyváros	85,0	15,0	100,0
kisváros	91,9	8,1	100,0
község, falu	93,5	6,5	100,0
Total	88,2	11,8	100,0

Az elkövetkező 3 évben szükségesnek tartod			Total
	igen	nem	
Budapest	98,9	1,1	100,0
vidéki nagyváros	93,8	6,2	100,0
kisváros	95,5	4,5	100,0
község, falu	96,3	3,7	100,0
Total	96,2	3,8	100,0

Mennyi szakmai tapasztalatod van?						Total
	nincs	0-3	3 hó-1 év	1-3 év	> 3év	
Budapest	23,4	25,7	20,6	16,6	13,7	100,0
vidéki nagyváros	28,2	32,5	20,9	11,0	7,4	100,0
kisváros	28,0	33,3	19,7	13,6	5,3	100,0
község, falu	22,7	50,0	9,1	10,9	7,3	100,0
Total	25,7	34,0	18,3	13,3	8,8	100,0

Milyennek látod szakmád erkölcsi és anyagi presztizsét?						Total
	a legjobban elismert	jól elismert	közepesen elismert	rosszul elismert	legkisebben elismert	
Budapest	9,3	42,4	38,4	9,3	0,6	100,0
vidéki nagyváros	15,0	51,3	22,5	10,0	1,3	100,0
kisváros	12,5	51,6	21,1	12,5	2,3	100,0
község, falu	12,7	47,3	28,2	10,0	1,8	100,0
Total	12,3	47,9	28,1	10,4	1,4	100,0

Milyennek látod elhelyezkedési esélyeidet?					Total
	nagyon könnyen el lehet helyezkedni	könnyen el lehet helyezkedni	kisebbség után	nagyon nehéz	
Budapest	5,5	17,2	47,9	29,4	100,0
vidéki nagyváros	4,8	19,9	54,8	20,5	100,0
kisváros	2,4	22,6	47,6	27,4	100,0
község, falu	0,9	13,1	57,0	29,0	100,0
Total	3,7	18,3	51,5	26,5	100,0

Hol szeretnél elhelyezkedni?								Total
	Budapest és vonzáskörzete	külföld	nem földrajzi elh. szerint választok	Dél-Kelet-Mo.	É-K-Mo.	D-Ny-Mo.	É-Ny-Mo.	
Budapest	89,3	6,2	3,9			0,6		100,0
vidéki nagyváros	65,2	7,3	14,0	1,2	4,3		7,9	100,0
kisváros	64,9	3,7	14,9	2,2	6,0	3,0	5,2	100,0
község, falu	67,6	5,6	16,7	0,9	3,7	1,9	3,7	100,0
Total	72,9	5,8	11,6	1,0	3,3	1,2	4,1	100,0

Vállalnál-e ingázást?			Total
	nem	igen	
Budapest	39,8	60,2	100,0
vidéki nagyváros	29,0	71,0	100,0
kisváros	27,7	72,3	100,0
község, falu	14,8	85,2	100,0
Total	29,2	70,8	100,0

Milyen a személyes álláskeresői stratégiád?						Total
	Mindenhol pályázom, ahol esélyem lehet.	Kiválasztom azokat a cégeket, ahol szívesen dolgoznék.	Kiválasztom a szakterületet, és minden céghez pályázom.	Csak egy cégre koncentrálok, mert biztosra megyek.	Egyéb	
Budapest	37,4	44,8	11,5	6,3		100,0
vidéki nagyváros	30,1	41,7	14,7	12,3	1,2	100,0
kisváros	39,8	35,9	14,8	9,4		100,0
község, falu	37,7	31,1	21,7	8,5	0,9	100,0
Total	35,9	39,4	15,1	9,1	0,5	100,0

1-10-ig mennyire fontos tényező számokra egy állás kiválasztásánál: kezdő fizetés nagysága											Total
	egyáltalán nem fontos	2,0	3,0	4,0	5,0	6,0	7,0	8,0	9,0	nagyon fontos	
Budapest	2,8	2,1	3,5	0,7	14,7	4,2	13,3	27,3	7,7	23,8	100,0
vidéki nagyváros	1,9	0,6	3,2	2,6	12,3	7,1	11,0	22,6	9,0	29,7	100,0
kisváros	1,7	2,5	3,3	5,0	11,6	9,1	14,9	20,7	7,4	24,0	100,0
község, falu	3,9	1,0	3,9	2,9	7,8	7,8	15,7	22,5	10,8	23,5	100,0
Total	2,5	1,5	3,5	2,7	11,9	6,9	13,4	23,4	8,6	25,5	100,0

1-10-ig mennyire fontos tényező számokra egy állás kiválasztásánál: teljesítmény szerinti prémium											Total
	egyáltalán nem fontos	2,0	3,0	4,0	5,0	6,0	7,0	8,0	9,0	nagyon fontos	
Budapest	3,5	4,3	6,4	5,7	18,4	12,8	13,5	14,2	7,8	13,5	100,0
vidéki nagyváros	6,5	5,9	1,3	3,9	16,3	14,4	14,4	15,7	9,2	12,4	100,0
kisváros	2,5	7,4	5,7	1,6	18,9	15,6	12,3	12,3	9,8	13,9	100,0
község, falu	7,9	1,0	5,9	2,0	21,8	5,0	10,9	23,8	5,9	15,8	100,0
Total	5,0	4,8	4,6	3,5	18,6	12,4	13,0	16,1	8,3	13,7	100,0

1-10-ig mennyire fontos tényező számokra egy állás kiválasztásánál: rögzített 13. havi fizetés											Total
	egyáltalán nem fontos	2,0	3,0	4,0	5,0	6,0	7,0	8,0	9,0	nagyon fontos	
Budapest	10,1	6,5	10,8	2,9	26,6	12,2	9,4	11,5	4,3	5,8	100,0
vidéki nagyváros	13,5	7,7	4,5	3,9	21,9	9,7	10,3	8,4	6,5	13,5	100,0
kisváros	9,2	9,2	10,8	5,8	17,5	9,2	12,5	11,7	5,8	8,3	100,0
község, falu	7,9	7,9	7,9	5,0	30,7	7,9	7,9	9,9	2,0	12,9	100,0
Total	10,5	7,8	8,3	4,3	23,9	9,9	10,1	10,3	4,9	10,1	100,0

1-10-ig mennyire fontos tényező számokra egy állás kiválasztásánál: közlekedési hozzájárulás											Total
	egyáltalán nem fontos	2,0	3,0	4,0	5,0	6,0	7,0	8,0	9,0	nagyon fontos	
Budapest	13,5	9,2	4,3	5,7	19,9	10,6	12,8	14,2	2,8	7,1	100,0
vidéki nagyváros	7,7	5,2	9,0	5,2	15,5	12,9	10,3	18,7	6,5	9,0	100,0
kisváros	5,8	5,8	8,3	5,0	14,9	14,9	5,0	19,8	9,1	11,6	100,0
község, falu	5,9	5,9	7,9	3,0	19,8	9,9	9,9	16,8	7,9	12,9	100,0
Total	8,5	6,6	7,3	4,8	17,4	12,2	9,7	17,4	6,4	9,8	100,0

1-10-ig mennyire fontos tényező számokra egy állás kiválasztásánál: étkezési támogatás											Total
	egyáltalán nem fontos	2,0	3,0	4,0	5,0	6,0	7,0	8,0	9,0	nagyon fontos	
Budapest	11,4	8,6	9,3	4,3	16,4	12,1	15,0	14,3	1,4	7,1	100,0
vidéki nagyváros	9,1	5,2	11,0	5,8	18,8	11,0	14,3	9,1	5,8	9,7	100,0
kisváros	5,0	6,7	10,0	6,7	19,2	12,5	9,2	15,8	4,2	10,8	100,0
község, falu	11,9	5,0	10,9	7,9	16,8	11,9	12,9	9,9	6,9	5,9	100,0
Total	9,3	6,4	10,3	6,0	17,9	11,8	13,0	12,2	4,5	8,5	100,0

1-10-ig mennyire fontos tényező számokra egy állás kiválasztásánál: albérleti/letelepedési támogatás											Total
	egyáltalán nem fontos	2,0	3,0	4,0	5,0	6,0	7,0	8,0	9,0	nagyon fontos	
Budapest	25,4	10,1	7,2	5,1	13,8	13,8	5,8	9,4	3,6	5,8	100,0
vidéki nagyváros	7,7	8,4	4,5	2,6	16,1	10,3	12,3	12,9	9,0	16,1	100,0
kisváros	8,3	5,0	5,8	5,8	16,5	8,3	14,0	17,4	6,6	12,4	100,0
község, falu	15,8	2,0	7,9	8,9	15,8	6,9	13,9	13,9	4,0	10,9	100,0
Total	14,2	6,8	6,2	5,2	15,5	10,1	11,3	13,2	6,0	11,5	100,0

1-10-ig mennyire fontos tényező számokra egy állás kiválasztásánál: nyelvtanulás támogatása											Total
	egyáltalán nem fontos	2,0	3,0	4,0	5,0	6,0	7,0	8,0	9,0	nagyon fontos	
Budapest	3,6	3,6	5,0	3,6	17,1	6,4	17,1	15,0	11,4	17,1	100,0
vidéki nagyváros	3,2	1,3	2,6	4,5	12,3	11,6	12,9	14,2	11,0	26,5	100,0
kisváros	3,3	5,8	1,7	5,0	11,6	9,1	11,6	18,2	11,6	22,3	100,0
község, falu	3,0	3,0	6,9	5,0	14,9	6,9	11,9	16,8	9,9	21,8	100,0
Total	3,3	3,3	3,9	4,4	13,9	8,7	13,5	15,9	11,0	22,1	100,0

1-10-ig mennyire fontos tényező számokra egy állás kiválasztásánál: továbbképzés támogatása											Total
	egyáltalán nem fontos	2,0	3,0	4,0	5,0	6,0	7,0	8,0	9,0	nagyon fontos	
Budapest	0,7	0,7	5,6	2,8	6,9	6,9	15,3	22,9	15,3	22,9	100,0
vidéki nagyváros	1,3	1,9	3,2	3,2	5,8	10,3	11,6	22,6	10,3	29,7	100,0
kisváros	2,5	1,7	2,5	4,1	10,7	12,4	10,7	15,7	14,0	25,6	100,0
község, falu	2,0		3,0	4,0	12,9	7,9	12,9	17,8	10,9	28,7	100,0
Total	1,5	1,2	3,6	3,5	8,6	9,4	12,7	20,2	12,7	26,7	100,0

1-10-ig mennyire fontos tényező számokra egy állás kiválasztásánál: rendszeres vállalati képzések											Total
	egyáltalán nem fontos	2,0	3,0	4,0	5,0	6,0	7,0	8,0	9,0	nagyon fontos	
Budapest	2,9	2,1	3,6	7,9	12,1	15,7	14,3	20,7	10,0	10,7	100,0
vidéki nagyváros	5,2	4,5	1,9	2,6	13,5	11,0	14,2	20,6	7,1	19,4	100,0
kisváros	2,5	4,9	0,8	8,2	17,2	12,3	18,9	9,0	10,7	15,6	100,0
község, falu	7,9	5,0	3,0	5,0	9,9	11,9	13,9	14,9	8,9	19,8	100,0
Total	4,4	4,1	2,3	5,8	13,3	12,7	15,3	16,8	9,1	16,2	100,0

1-10-ig mennyire fontos tényező számokra egy állás kiválasztásánál: kedvezmény a cég termékére											Total
	egyáltalán nem fontos	2,0	3,0	4,0	5,0	6,0	7,0	8,0	9,0	nagyon fontos	
Budapest	15,9	14,5	5,1	6,5	21,7	13,0	12,3	3,6	2,9	4,3	100,0
vidéki nagyváros	14,5	12,5	12,5	6,6	23,7	11,2	6,6	3,9	2,0	6,6	100,0
kisváros	9,9	8,3	15,7	11,6	19,8	8,3	9,1	9,1	2,5	5,8	100,0
község, falu	21,0	16,0	10,0	6,0	18,0	5,0	7,0	8,0	3,0	6,0	100,0
Total	15,1	12,7	10,8	7,6	21,1	9,8	8,8	5,9	2,5	5,7	100,0

1-10-ig mennyire fontos tényező számokra egy állás kiválasztásánál: biztosítás (élet, baleset, utazási...)											Total
	egyáltalán nem fontos	2,0	3,0	4,0	5,0	6,0	7,0	8,0	9,0	nagyon fontos	
Budapest	9,4	12,3	5,1	8,7	26,1	12,3	8,0	11,6	3,6	2,9	100,0
vidéki nagyváros	11,8	5,9	10,5	9,2	18,3	13,7	5,9	11,1	3,3	10,5	100,0
kisváros	7,5	8,3	11,7	10,0	14,2	14,2	10,8	10,8	3,3	9,2	100,0
község, falu	11,0	12,0	11,0	7,0	16,0	12,0	9,0	5,0	7,0	10,0	100,0
Total	10,0	9,4	9,4	8,8	19,0	13,1	8,2	10,0	4,1	8,0	100,0

1-10-ig mennyire fontos tényező számokra egy állás kiválasztásánál: szolgálati gépkocsi											Total
	egyáltalán nem fontos	2,0	3,0	4,0	5,0	6,0	7,0	8,0	9,0	nagyon fontos	
Budapest	10,9	8,8	10,2	8,0	19,7	7,3	10,9	12,4	2,2	9,5	100,0
vidéki nagyváros	11,2	6,6	11,2	5,9	18,4	11,2	9,9	15,1	3,9	6,6	100,0
kisváros	10,7	12,3	13,9	5,7	18,0	9,8	8,2	10,7	6,6	4,1	100,0
község, falu	11,0	11,0	7,0	7,0	31,0	5,0	9,0	10,0	2,0	7,0	100,0
Total	11,0	9,4	10,8	6,7	21,1	8,6	9,6	12,3	3,7	6,8	100,0

1-10-ig mennyire fontos tényező számokra egy állás kiválasztásánál: vállalati mobiltelefon											Total
	egyáltalán nem fontos	2,0	3,0	4,0	5,0	6,0	7,0	8,0	9,0	nagyon fontos	
Budapest	11,7	8,0	5,8	8,0	19,7	9,5	9,5	13,1	5,8	8,8	100,0
vidéki nagyváros	7,3	8,6	7,3	11,3	23,2	6,0	9,3	9,9	3,3	13,9	100,0
kisváros	10,9	2,5	10,1	9,2	16,8	13,4	6,7	16,8	5,9	7,6	100,0
község, falu	10,0	10,0	6,0	8,0	18,0	10,0	13,0	10,0	6,0	9,0	100,0
Total	9,9	7,3	7,3	9,3	19,7	9,5	9,5	12,4	5,1	10,1	100,0

1-10-ig mennyire fontos tényező számokra egy állás kiválasztásánál: önkéntes nyugdíjpénztári tagság											Total
	egyáltalán nem fontos	2,0	3,0	4,0	5,0	6,0	7,0	8,0	9,0	nagyon fontos	
Budapest	10,1	6,5	7,2	7,2	25,4	14,5	10,1	10,9	1,4	6,5	100,0
vidéki nagyváros	7,3	9,3	9,3	5,3	20,5	11,3	13,2	7,3	4,6	11,9	100,0
kisváros	7,6	5,9	5,9	5,9	20,2	11,8	10,1	18,5	4,2	10,1	100,0
község, falu	10,0	6,0	10,0	7,0	22,0	5,0	9,0	13,0	6,0	12,0	100,0
Total	8,7	7,1	8,1	6,3	22,0	11,0	10,8	12,0	3,9	10,0	100,0

1-10-ig mennyire fontos tényező számokra egy állás kiválasztásánál: egészségpénztári hozzájárulás											Total
	egyáltalán nem fontos	2,0	3,0	4,0	5,0	6,0	7,0	8,0	9,0	nagyon fontos	
Budapest	8,2	3,7	6,7	9,0	30,6	11,9	9,0	11,2	4,5	5,2	100,0
vidéki nagyváros	7,9	5,3	5,3	4,0	19,9	9,3	9,9	19,2	6,6	12,6	100,0
kisváros	4,2	5,9	4,2	6,7	20,2	7,6	10,1	23,5	5,0	12,6	100,0
község, falu	10,1	3,0	3,0	5,1	20,2	12,1	9,1	18,2	6,1	13,1	100,0
Total	7,6	4,6	5,0	6,2	22,9	10,1	9,5	17,9	5,6	10,7	100,0

1-10-ig mennyire fontos tényező számokra egy állás kiválasztásánál: kedvezményes munkáltatói kölcsön											Total
	egyáltalán nem fontos	2,0	3,0	4,0	5,0	6,0	7,0	8,0	9,0	nagyon fontos	
Budapest	13,4	7,5	5,2	6,7	21,6	12,7	11,2	17,2	2,2	2,2	100,0
vidéki nagyváros	11,3	5,3	7,9	7,9	17,9	11,3	10,6	14,6	7,9	5,3	100,0
kisváros	5,9	4,2	7,6	6,7	21,8	13,4	10,9	14,3	4,2	10,9	100,0
község, falu	15,2	6,1	9,1	6,1	15,2	5,1	12,1	10,1	6,1	15,2	100,0
Total	11,3	5,8	7,4	7,0	19,3	10,9	11,1	14,3	5,2	7,8	100,0

1-10-ig mennyire fontos tényező számokra egy állás kiválasztásánál: extra szabadság											Total
	egyáltalán nem fontos	2,0	3,0	4,0	5,0	6,0	7,0	8,0	9,0	nagyon fontos	
Budapest	5,9	8,9	5,9	4,4	20,0	9,6	11,9	17,0	8,1	8,1	100,0
vidéki nagyváros	5,9	5,3	7,2	6,6	15,1	14,5	11,8	15,1	4,6	13,8	100,0
kisváros	6,6	5,0	4,1	7,4	19,0	13,2	17,4	10,7	8,3	8,3	100,0
község, falu	11,1	11,1	7,1	9,1	21,2	6,1	7,1	4,0	5,1	18,2	100,0
Total	7,1	7,3	6,1	6,7	18,5	11,2	12,2	12,4	6,5	11,8	100,0

1-10-ig mennyire fontos tényezőQ számokra egy állás kiválasztásánál: rugalmas, kötetlen munkaidő											Total
	egyáltalán nem fontos	2,0	3,0	4,0	5,0	6,0	7,0	8,0	9,0	nagyon fontos	
Budapest	4,4	9,6	5,1	5,9	11,8	8,1	14,0	14,7	10,3	16,2	100,0
vidéki nagyváros	5,3	4,6	7,9	3,9	12,5	8,6	14,5	14,5	10,5	17,8	100,0
kisváros	7,6	6,7	1,7	3,4	14,3	15,1	13,4	13,4	8,4	16,0	100,0
község, falu	10,0	5,0	4,0	8,0	16,0	5,0	14,0	11,0	7,0	20,0	100,0
Total	6,5	6,5	4,9	5,1	13,4	9,3	14,0	13,6	9,3	17,4	100,0

1-10-ig mennyire fontos tényezőQ számokra egy állás kiválasztásánál: ruhapénz											Total
	egyáltalán nem fontos	2,0	3,0	4,0	5,0	6,0	7,0	8,0	9,0	nagyon fontos	
Budapest	16,4	7,1	11,4	7,9	17,1	7,9	8,6	10,0	5,7	7,9	100,0
vidéki nagyváros	14,7	13,3	13,3	4,0	22,0	10,0	6,7	6,7	2,0	7,3	100,0
kisváros	12,3	9,0	11,5	9,8	15,6	14,8	4,1	12,3	5,7	4,9	100,0
község, falu	23,0	5,0	10,0	5,0	24,0	6,0	6,0	13,0	4,0	4,0	100,0
Total	16,2	9,0	11,7	6,6	19,5	9,8	6,4	10,2	4,3	6,3	100,0

1-10-ig mennyire fontos tényezőQ számokra egy állás kiválasztásánál: a cég hírneve, társadalmi megítélése											Total
	egyáltalán nem fontos	2,0	3,0	4,0	5,0	6,0	7,0	8,0	9,0	nagyon fontos	
Budapest	6,6	5,8	4,4	5,8	10,9	16,1	10,2	14,6	8,8	16,8	100,0
vidéki nagyváros	7,9	3,3	3,3	4,6	15,2	6,0	12,6	16,6	11,9	18,5	100,0
kisváros	5,0	9,2	2,5	6,7	11,7	10,8	11,7	15,0	10,0	17,5	100,0
község, falu	3,0	3,0	3,0	6,1	14,1	12,1	14,1	17,2	10,1	17,2	100,0
Total	5,9	5,3	3,4	5,7	13,0	11,0	12,0	15,8	10,3	17,6	100,0

1-10-ig mennyire fontos tényezőQ számokra egy állás kiválasztásánál: a cég tevékenységi területe											Total
	egyáltalán nem fontos	2,0	3,0	4,0	5,0	6,0	7,0	8,0	9,0	nagyon fontos	
Budapest	0,7	0,7	0,7	3,6	11,4	3,6	12,9	16,4	15,7	34,3	100,0
vidéki nagyváros	2,7	0,7	2,0	2,7	10,7	8,7	9,3	14,0	22,7	26,7	100,0
kisváros	3,3	1,7	2,5	7,5	9,2	7,5	10,8	20,8	15,8	20,8	100,0
község, falu	2,0	1,0	2,0	3,1	9,2	7,1	6,1	19,4	11,2	38,8	100,0
Total	2,2	1,0	1,8	4,1	10,2	6,7	10,0	17,3	16,9	29,7	100,0

1-10-ig mennyire fontos tényezőQ számokra egy állás kiválasztásánál: felkínált szakterület, pozíció											Total
	egyáltalán nem fontos	2,0	3,0	4,0	5,0	6,0	7,0	8,0	9,0	nagyon fontos	
Budapest	0,7	0,7	1,4	0,7	5,0	7,9	9,3	19,3	17,1	37,9	100,0
vidéki nagyváros	2,0		1,3	1,3	5,3	4,0	12,0	22,7	14,7	36,7	100,0
kisváros	1,7	0,8	2,5	3,4	5,9	5,0	13,4	18,5	15,1	33,6	100,0
község, falu	1,0		3,0		7,1	6,1	8,1	16,2	16,2	42,4	100,0
Total	1,4	0,4	2,0	1,4	5,7	5,7	10,8	19,5	15,7	37,4	100,0

1-10-ig mennyire fontos tényezőQ számokra egy állás kiválasztásánál: kihívást jelentő, változatos feladatok											Total
	egyáltalán nem fontos	2,0	3,0	4,0	5,0	6,0	7,0	8,0	9,0	nagyon fontos	
Budapest		1,4	1,4	2,1	2,9	4,3	12,9	25,7	15,0	34,3	100,0
vidéki nagyváros	1,3	1,3	0,7	1,3	5,3	5,3	12,0	24,0	16,7	32,0	100,0
kisváros	0,8		1,7	4,2	4,2	9,2	6,7	18,5	19,3	35,3	100,0
község, falu	1,0	1,0	1,0	1,0	5,1	5,1	7,1	19,2	20,2	39,4	100,0
Total	0,8	1,0	1,2	2,2	4,3	5,9	10,0	22,2	17,5	34,8	100,0

1-10-ig mennyire fontos tényező számokra egy állás kiválasztásánál: barátságos, stresszmentes légkör											Total
	egyáltalán nem fontos	2,0	3,0	4,0	5,0	6,0	7,0	8,0	9,0	nagyon fontos	
Budapest		1,4	0,7	4,3	2,9	2,9	9,4	18,7	21,6	38,1	100,0
vidéki nagyváros	1,3			2,6	6,6	2,0	12,6	19,9	11,9	43,0	100,0
kisváros	0,8	0,8	1,7	1,7	6,7	3,3	7,5	15,0	16,7	45,8	100,0
község, falu	2,0	1,0	2,0	3,0	6,0	4,0	7,0	13,0	17,0	45,0	100,0
Total	1,0	0,8	1,0	2,9	5,5	2,9	9,4	17,1	16,7	42,7	100,0

1-10-ig mennyire fontos tényező számokra egy állás kiválasztásánál: gyors eljuttatás											Total
	egyáltalán nem fontos	2,0	3,0	4,0	5,0	6,0	7,0	8,0	9,0	nagyon fontos	
Budapest			3,7	4,4	8,1	12,5	14,0	32,4	11,8	13,2	100,0
vidéki nagyváros	2,0	2,0	4,0	3,3	9,3	10,0	16,0	20,7	8,7	24,0	100,0
kisváros	1,7		0,8	4,2	12,5	12,5	20,8	21,7	14,2	11,7	100,0
község, falu	4,0	1,0	3,0	2,0	13,0	14,0	13,0	18,0	12,0	20,0	100,0
Total	1,8	0,8	3,0	3,6	10,5	12,1	16,0	23,5	11,5	17,4	100,0

1-10-ig mennyire fontos tényező számokra egy állás kiválasztásánál: nemzetközi karrierlehetősége											Total
	egyáltalán nem fontos	2,0	3,0	4,0	5,0	6,0	7,0	8,0	9,0	nagyon fontos	
Budapest	8,9	6,7	6,7	5,2	9,6	9,6	9,6	16,3	9,6	17,8	100,0
vidéki nagyváros	2,0	3,3	2,7	5,3	17,3	10,0	10,7	12,7	11,3	24,7	100,0
kisváros	4,2	4,2	5,0	5,0	14,2	10,0	12,5	15,8	12,5	16,7	100,0
község, falu	9,0	5,0	5,0	5,0	20,0	6,0	7,0	16,0	9,0	18,0	100,0
Total	5,7	4,8	4,8	5,1	15,0	9,1	10,1	15,0	10,7	19,6	100,0

Milyen méretű vállalatnál (vállalkozásnál) dolgoznál szívesen?						Total
	0-20 fQ	21-50 fQ	51-100 fQ	101-500 fQ	>500 fQ	
Budapest	14,9	23,8	31,5	19,0	10,7	100,0
vidéki nagyváros	5,8	21,2	32,1	21,2	19,9	100,0
kisváros	8,9	20,3	39,0	16,3	15,4	100,0
község, falu	11,4	21,9	32,4	19,0	15,2	100,0
Total	10,3	21,9	33,5	19,0	15,2	100,0

1-10-ig egy vállalatról kialakult képedet mennyire befolyásolja: sokat szerepel reklámhordozókon (TV, újságok, plakát)											Total
	egyáltalán nem	2,0	3,0	4,0	5,0	6,0	7,0	8,0	9,0	nagyon erősen	
Budapest	22,9	8,4	7,2	8,4	24,1	6,6	7,2	9,6	1,8	3,6	100,0
vidéki nagyváros	19,7	7,0	10,8	8,3	18,5	10,2	6,4	9,6	3,8	5,7	100,0
kisváros	23,0	10,3	8,7	4,0	15,1	8,7	7,9	12,7	4,0	5,6	100,0
község, falu	13,9	13,9	10,2	4,6	17,6	9,3	5,6	10,2	7,4	7,4	100,0
Total	20,3	9,5	9,2	6,6	19,2	8,6	6,8	10,4	3,9	5,4	100,0

1-10-ig egy vállalatról kialakult képedet mennyire befolyásolja: részt vesz állásbörzéken											Total
	egyáltalán nem	2,0	3,0	4,0	5,0	6,0	7,0	8,0	9,0	nagyon erősen	
Budapest	10,8	6,6	8,4	8,4	15,1	13,9	12,7	15,1	2,4	6,6	100,0
vidéki nagyváros	7,6	7,6	8,9	5,7	14,0	15,3	11,5	12,1	4,5	12,7	100,0
kisváros	6,3	5,6	4,0	5,6	11,9	9,5	9,5	23,8	11,9	11,9	100,0
község, falu	5,6	1,9	12,0	4,6	20,4	4,6	12,0	16,7	6,5	15,7	100,0
Total	7,9	5,7	8,3	6,3	15,1	11,5	11,5	16,5	5,9	11,3	100,0

1-10-ig egy vállalatról kialakult képedet mennyire befolyásolja: felelQs társadalmi, környezeti magatartást tanúsít											Total
	egyáltalán nem	2,0	3,0	4,0	5,0	6,0	7,0	8,0	9,0	nagyon erősen	
Budapest	3,0	1,8	2,4	5,5	15,8	14,5	10,9	18,2	6,1	21,8	100,0
vidéki nagyváros	3,2	1,3	3,8	5,7	10,2	13,4	12,7	16,6	7,0	26,1	100,0
kisváros	0,8	2,4	5,6	2,4	10,3	5,6	10,3	30,2	10,3	22,2	100,0
község, falu	1,9	1,9	1,9	2,8	13,0	9,3	10,2	14,8	10,2	34,3	100,0
Total	2,3	1,8	3,4	4,3	12,4	11,2	11,2	19,8	8,1	25,5	100,0

1-10-ig egy vállalatról kialakult képedet mennyire befolyásolja: a cég képviselQjétQl jó elQadást hallottál már az egyetemen											Total
	egyáltalán nem	2,0	3,0	4,0	5,0	6,0	7,0	8,0	9,0	nagyon erősen	
Budapest	10,3	4,2	4,2	7,3	14,5	13,9	13,9	13,3	9,7	8,5	100,0
vidéki nagyváros	8,3	8,3	4,5	7,0	16,6	12,7	8,3	14,6	8,9	10,8	100,0
kisváros	8,7	5,6	4,0	3,2	19,0	10,3	13,5	16,7	11,1	7,9	100,0
község, falu	8,3	4,6	6,5	7,4	9,3	12,0	9,3	21,3	8,3	13,0	100,0
Total	9,0	5,8	4,7	6,3	15,1	12,4	11,3	16,0	9,5	9,9	100,0

1-10-ig egy vállalatról kialakult képedet mennyire befolyásolja: lehetQséget nyújt arra, hogy a diplomamunkád náluk készítsd el											Total
	egyáltalán nem	2,0	3,0	4,0	5,0	6,0	7,0	8,0	9,0	nagyon erősen	
Budapest	11,4	4,8	4,8	4,2	9,6	9,6	18,1	13,3	13,9	10,2	100,0
vidéki nagyváros	7,6	3,8	3,8	4,5	10,8	12,7	10,8	21,7	9,6	14,6	100,0
kisváros	7,1	4,8	4,8	5,6	11,9	7,1	8,7	21,4	10,3	18,3	100,0
község, falu	5,6	6,5	3,7	1,9	12,0	14,8	9,3	11,1	10,2	25,0	100,0
Total	8,3	4,8	4,3	4,1	11,0	11,0	12,2	17,1	11,1	16,2	100,0

1-10-ig egy vállalatról kialakult képedet mennyire befolyásolja: látogatásokat szervez székhelyére/üzemeibe											Total
	egyáltalán nem	2,0	3,0	4,0	5,0	6,0	7,0	8,0	9,0	nagyon erősen	
Budapest	9,1	6,7	7,9	4,8	14,5	11,5	17,0	11,5	7,9	9,1	100,0
vidéki nagyváros	4,5	4,5	8,3	7,6	10,8	14,0	14,6	15,9	5,1	14,6	100,0
kisváros	5,6	4,8	5,6	7,1	18,3	7,9	10,3	25,4	6,3	8,7	100,0
község, falu	5,6	5,6	7,4	1,9	17,6	8,3	13,9	20,4	8,3	11,1	100,0
Total	6,3	5,4	7,4	5,6	14,9	10,8	14,2	17,6	6,8	11,0	100,0

1-10-ig egy vállalatról kialakult képedet mennyire befolyásolja: hallgatói programokat szervez											Total
	egyáltalán nem	2,0	3,0	4,0	5,0	6,0	7,0	8,0	9,0	nagyon erősen	
Budapest	10,9	7,3	3,6	6,1	12,1	12,7	12,7	17,6	9,7	7,3	100,0
vidéki nagyváros	5,8	1,9	6,4	7,7	14,1	14,7	9,6	17,9	7,7	14,1	100,0
kisváros	5,6	5,6	7,9	4,0	19,0	11,1	12,7	15,9	7,9	10,3	100,0
község, falu	1,9	2,8	4,6	3,7	24,1	8,3	15,7	18,5	9,3	11,1	100,0
Total	6,5	4,5	5,6	5,6	16,6	12,1	12,4	17,5	8,6	10,6	100,0

1-10-ig egy vállalatról kialakult képedet mennyire befolyásolja: szakmai gyakorlati lehetőséget kínál											Total
	egyáltalán nem	2,0	3,0	4,0	5,0	6,0	7,0	8,0	9,0	nagyon erősen	
Budapest	3,6	0,6	3,0	4,2	4,2	9,0	12,7	18,1	13,3	31,3	100,0
vidéki nagyváros	1,9	0,6	1,9	6,4	5,8	7,7	17,3	19,2	9,0	30,1	100,0
kisváros	0,8	0,8	4,0	3,2	6,3	5,6	14,3	15,1	15,1	34,9	100,0
község, falu	4,6	1,9	1,9	0,9	9,3	6,5	7,4	14,8	16,7	36,1	100,0
Total	2,7	0,9	2,7	4,0	6,1	7,4	13,3	17,1	13,1	32,7	100,0

1-10-ig egy vállalatról kialakult képedet mennyire befolyásolja: személyre szóló ajánlattal keresnek meg											Total
	egyáltalán nem	2,0	3,0	4,0	5,0	6,0	7,0	8,0	9,0	nagyon erősen	
Budapest	4,9	2,4	3,0	1,2	6,1	7,3	11,6	14,0	8,5	40,9	100,0
vidéki nagyváros	5,8	1,3	0,6	1,9	6,4	5,8	13,5	19,9	15,4	29,5	100,0
kisváros	1,6	1,6		1,6	7,1	4,8	4,8	18,3	21,4	38,9	100,0
község, falu	4,6		0,9	2,8	7,4	4,6	5,6	16,7	17,6	39,8	100,0
Total	4,3	1,4	1,3	1,8	6,7	5,8	9,4	17,1	15,2	37,0	100,0

1-10-ig egy vállalatról kialakult képedet mennyire befolyásolja: rész munkaidőse lehetőséget ajánlanak fel											Total
	egyáltalán nem	2,0	3,0	4,0	5,0	6,0	7,0	8,0	9,0	nagyon erősen	
Budapest	11,0	3,7	3,0	4,9	9,8	12,8	11,6	15,2	10,4	17,7	100,0
vidéki nagyváros	5,1	3,2	2,6	6,4	11,5	16,7	9,0	16,0	9,6	19,9	100,0
kisváros	7,1	1,6	0,8	1,6	11,1	8,7	15,1	17,5	11,1	25,4	100,0
község, falu	4,6	7,4	2,8	1,9	18,5	6,5	8,3	12,0	10,2	27,8	100,0
Total	7,2	3,8	2,3	4,0	12,3	11,7	11,0	15,3	10,3	22,0	100,0

1-10-ig egy vállalatról kialakult képedet mennyire befolyásolja: cég híre a munkaerőpiacon											Total
	egyáltalán nem	2,0	3,0	4,0	5,0	6,0	7,0	8,0	9,0	nagyon erősen	
Budapest	4,2	1,8	1,2	1,8	7,3	6,7	18,8	17,6	12,7	27,9	100,0
vidéki nagyváros	1,3	1,9	2,6	1,9	7,1	7,7	10,9	20,5	14,7	31,4	100,0
kisváros	3,2	2,4		3,2	4,0	7,1	9,5	15,1	18,3	37,3	100,0
község, falu	3,7	0,9	2,8	3,7	3,7	8,3	4,6	23,1	12,0	37,0	100,0
Total	3,1	1,8	1,6	2,5	5,8	7,4	11,7	18,9	14,4	32,8	100,0

1-10-ig a kiválasztott állás megszerzésében szerínt mennyire fontos: szakirányú végzettség											Total
	egyáltalán nem fontos	2,0	3,0	4,0	5,0	6,0	7,0	8,0	9,0	nélkülözhetetlen	
Budapest	3,0		1,2	0,6	8,9	5,9	8,9	24,9	10,7	36,1	100,0
vidéki nagyváros	1,9	1,9		1,3	10,7	6,3	10,1	20,8	13,2	34,0	100,0
kisváros	1,5	1,5	1,5	0,8	6,2	4,6	6,9	23,1	13,8	40,0	100,0
község, falu	0,9	0,9	2,7		4,5	3,6	8,1	21,6	15,3	42,3	100,0
Total	1,9	1,1	1,2	0,7	7,9	5,3	8,6	22,7	13,0	37,6	100,0

1-10-ig a kiválasztott állás megszerzésében szerínt mennyire fontos: intézményed hírneve											Total
	egyáltalán nem fontos	2,0	3,0	4,0	5,0	6,0	7,0	8,0	9,0	nélkülözhetetlen	
Budapest	3,0	3,6	2,4	3,6	10,7	9,5	11,8	24,3	12,4	18,9	100,0
vidéki nagyváros	3,1	1,3	1,9	0,6	11,9	11,9	15,7	26,4	11,3	15,7	100,0
kisváros	2,3	3,1	1,5	2,3	8,5	7,7	14,6	23,8	18,5	17,7	100,0
község, falu	4,5	1,8	3,6	1,8	8,1	4,5	13,5	27,9	16,2	18,0	100,0
Total	3,2	2,5	2,3	2,1	10,0	8,8	13,9	25,5	14,2	17,6	100,0

1-10-ig a kiválasztott állás megszerzésében szerínt mennyire fontos: jó fellépés, kommunikációs készség											Total
	egyáltalán nem fontos	2,0	3,0	4,0	5,0	6,0	7,0	8,0	9,0	nélkülözhetetlen	
Budapest	1,2		1,2	0,6	1,2	5,3	10,1	18,3	14,8	47,3	100,0
vidéki nagyváros	0,6	0,6	1,3	1,3	4,4	5,0	7,5	16,4	11,9	50,9	100,0
kisváros			0,8	1,5	4,6	5,4	6,2	18,5	16,9	46,2	100,0
község, falu	0,9			0,9	4,5	4,5	6,3	18,9	15,3	48,6	100,0
Total	0,7	0,2	0,9	1,1	3,5	5,1	7,7	17,9	14,6	48,3	100,0

1-10-ig a kiválasztott állás megszerzésében szerínt mennyire fontos: tanulmányi eredmény											Total
	egyáltalán nem fontos	2,0	3,0	4,0	5,0	6,0	7,0	8,0	9,0	nélkülözhetetlen	
Budapest	8,9	9,5	9,5	3,6	22,6	12,5	13,1	12,5	2,4	5,4	100,0
vidéki nagyváros	8,8	5,7	11,9	4,4	22,6	14,5	10,7	10,7	4,4	6,3	100,0
kisváros	6,2	10,8	8,5	4,6	22,3	12,3	15,4	12,3	5,4	2,3	100,0
község, falu	8,1	11,7	10,8	1,8	18,9	13,5	13,5	10,8	6,3	4,5	100,0
Total	8,1	9,2	10,2	3,7	21,8	13,2	13,0	11,6	4,4	4,8	100,0

1-10-ig a kiválasztott állás megszerzésében szerínt mennyire fontos: szakmai tapasztalatok, referenciák											Total
	egyáltalán nem fontos	2,0	3,0	4,0	5,0	6,0	7,0	8,0	9,0	nélkülözhetetlen	
Budapest	1,8	1,8	0,6	1,8	5,4	7,7	8,9	22,6	13,7	35,7	100,0
vidéki nagyváros	0,6	3,2	1,3	1,3	11,4	8,9	9,5	19,0	17,7	27,2	100,0
kisváros	1,5	1,5	2,3	1,5	6,9	6,9	9,2	22,3	19,2	28,5	100,0
község, falu	0,9	0,9	0,9	1,8	6,3	6,3	12,6	18,9	17,1	34,2	100,0
Total	1,2	1,9	1,2	1,6	7,6	7,6	9,9	20,8	16,8	31,4	100,0

1-10-ig a kiválasztott állás megszerzésében szerínt mennyire fontos: nyelvtudás											Total
	egyáltalán nem fontos	2,0	3,0	4,0	5,0	6,0	7,0	8,0	9,0	nélkülözhetetlen	
Budapest	2,4		0,6	0,6	3,6	3,0	7,1	23,2	16,1	43,5	100,0
vidéki nagyváros	2,5	1,3	0,6	0,6	7,0	3,2	11,4	13,9	15,8	43,7	100,0
kisváros		0,8		2,3	3,8	2,3	6,9	14,6	22,3	46,9	100,0
község, falu	2,7				6,3	2,7	6,3	18,9	11,7	51,4	100,0
Total	1,9	0,5	0,4	0,9	5,1	2,8	8,1	17,8	16,6	45,9	100,0

1-10-ig a kiválasztott állás megszerzésében szerínt mennyire fontos: jó önéletrajz, jelentkezési csomag											Total
	egyáltalán nem fontos	2,0	3,0	4,0	5,0	6,0	7,0	8,0	9,0	nélkülözhetetlen	
Budapest	1,2		2,4	1,2	8,9	7,1	19,6	24,4	14,9	20,2	100,0
vidéki nagyváros	1,9	0,6	0,6	4,4	8,2	10,8	13,3	22,2	13,9	24,1	100,0
kisváros	1,6	1,6	3,1	3,9	11,7	4,7	10,2	23,4	21,1	18,8	100,0
község, falu	3,6	0,9	1,8	0,9	6,3	8,1	10,8	28,8	13,5	25,2	100,0
Total	1,9	0,7	1,9	2,7	8,8	7,8	14,0	24,4	15,8	21,9	100,0

1-10-ig a kiválasztott állás megszerzésében szerínt mennyire fontos: ismeretség											Total
	egyáltalán nem fontos	2,0	3,0	4,0	5,0	6,0	7,0	8,0	9,0	nélkülözhetetlen	
Budapest	4,7	2,4	1,2	2,4	5,9	6,5	8,3	17,8	15,4	35,5	100,0
vidéki nagyváros	3,2	3,2	1,3	1,9	14,6	7,0	7,6	16,6	10,2	34,4	100,0
kisváros	2,3	1,6	2,3	3,9	5,4	13,2	8,5	9,3	14,7	38,8	100,0
község, falu	3,6	0,9	1,8	3,6	10,8	1,8	9,0	9,9	11,7	46,8	100,0
Total	3,5	2,1	1,6	2,8	9,2	7,2	8,3	14,0	13,1	38,2	100,0

Tervezed-e saját cég alapítását?					Total
	már rendelkezem	igen, nemsokára	igen, néhány éven belül	nem	
Budapest	2,4	7,8	34,9	54,8	100,0
vidéki nagyváros	3,1	8,7	33,5	54,7	100,0
kisváros	0,8	3,8	30,0	65,4	100,0
község, falu	3,7	8,3	22,0	66,1	100,0
Total	2,5	7,2	30,9	59,4	100,0

Jelentkeztél már állásajánlatra?			Total
	igen	nem	
Budapest	72,2	27,8	100,0
vidéki nagyváros	70,3	29,7	100,0
kisváros	63,1	36,9	100,0
község, falu	64,8	35,2	100,0
Total	68,1	31,9	100,0

Voltál-e már állásinterjú?					Total
	még nem	igen, egy cégnél	igen, több cégnél	igen, gyakorlott vagyok	
Budapest	31,3	21,7	39,2	7,8	100,0
vidéki nagyváros	44,7	15,5	32,3	7,5	100,0
kisváros	42,4	18,9	34,8	3,8	100,0
község, falu	43,3	14,4	32,7	9,6	100,0
Total	40,0	17,9	35,0	7,1	100,0

Véleményed szerint mennyi időn belül helyezkedsz el a végzésed után?						Total
	azonnal	3 hónapon belül	fél éven belül	fél-egy év	> egy év	
Budapest	7,1	32,7	35,7	17,9	6,5	100,0
vidéki nagyváros	11,2	30,4	34,8	21,1	2,5	100,0
kisváros	7,6	29,8	37,4	19,8	5,3	100,0
község, falu	13,5	24,0	33,7	23,1	5,8	100,0
Total	9,6	29,8	35,5	20,2	5,0	100,0

Mennyi az esélye annak, hogy 1 év múlva munkanélküli leszel?						Total
	kizárt	nem túl valószínű	elképzelhető	nagy rá az esély	biztosan	
Budapest	15,3	41,2	34,7	4,7	4,1	100,0
vidéki nagyváros	15,4	43,2	33,3	8,0		100,0
kisváros	12,0	35,3	43,6	8,3	0,8	100,0
község, falu	12,3	30,2	43,4	13,2	0,9	100,0
Total	14,0	38,4	38,0	8,1	1,6	100,0

Mennyire érzed magad felkészülve az álláskeresésre?											Total
	egyáltalán nem	2,0	3,0	4,0	5,0	6,0	7,0	8,0	9,0	maximális an	
Budapest	2,9	1,2	2,9	5,2	11,0	12,1	11,6	21,4	8,1	23,7	100,0
vidéki nagyváros	1,9	3,7	3,1	4,3	12,3	7,4	10,5	23,5	11,1	22,2	100,0
kisváros	2,3	2,3	6,8	0,8	18,2	10,6	12,1	22,0	9,1	15,9	100,0
község, falu	3,7		3,7	7,4	16,7	10,2	10,2	17,6	6,5	24,1	100,0
Total	2,6	1,9	4,0	4,3	14,1	10,1	11,1	21,4	8,9	21,6	100,0

Mennyire érzed magad felkészülve az álláskeresésre?											Total
	egyáltalán nem	2,0	3,0	4,0	5,0	6,0	7,0	8,0	9,0	maximális an	
Budapest	2,9	1,2	2,9	5,2	11,0	12,1	11,6	21,4	8,1	23,7	100,0
vidéki nagyváros	1,9	3,7	3,1	4,3	12,3	7,4	10,5	23,5	11,1	22,2	100,0
kisváros	2,3	2,3	6,8	0,8	18,2	10,6	12,1	22,0	9,1	15,9	100,0
község, falu	3,7		3,7	7,4	16,7	10,2	10,2	17,6	6,5	24,1	100,0
Total	2,6	1,9	4,0	4,3	14,1	10,1	11,1	21,4	8,9	21,6	100,0

Részt vennél-e ingyenes felkészítő			Total
	igen	nem	
Budapest	40,2	59,8	100,0
vidéki nagyváros	40,7	59,3	100,0
kisváros	35,1	64,9	100,0
község, falu	43,5	56,5	100,0
Total	39,8	60,2	100,0

Mi volt a fő oka, hogy eljöttél az Allásbörzére?							Total
	állást keresek	szakmai gyakorlat	csak tájékozod om	infogyűjté s a cégekről	leadom a CV-t	egyéb	
Budapest	63,1	8,9	13,1	10,1	4,8		100,0
vidéki nagyváros	50,6	11,9	21,9	9,4	5,6	0,6	100,0
kisváros	53,8	9,8	18,2	15,2	3,0		100,0
község, falu	49,1	14,2	17,9	13,2	4,7	0,9	100,0
Total	54,8	11,0	17,7	11,7	4,6	0,4	100,0

1-10-ig mennyire vagy elégedett az Állásbörze időpontjával?											Total
	teljesen elégedetlen	2,0	3,0	4,0	5,0	6,0	7,0	8,0	9,0	maximális an elégedett	
Budapest	3,0	2,4	3,0	1,2	5,4	4,8	4,8	18,6	14,4	42,5	100,0
vidéki nagyváros	3,8	2,5	2,5	0,6	8,9	4,5	6,4	15,9	9,6	45,2	100,0
kisváros	5,2	0,7	3,0	0,7	4,5	3,0	6,0	22,4	10,4	44,0	100,0
község, falu	3,8	1,9	2,8		9,4	3,8	6,6	13,2	13,2	45,3	100,0
Total	3,9	2,0	2,8	0,7	6,9	4,1	5,9	17,7	11,9	44,1	100,0

1-10-ig mennyire vagy elégedett az Állásbörze helyszínével?											Total
	teljesen elégedetlen	2,0	3,0	4,0	5,0	6,0	7,0	8,0	9,0	maximális an elégedett	
Budapest	0,6	0,6	0,6		3,0	2,4	3,6	11,3	11,9	66,1	100,0
vidéki nagyváros	1,9	0,6		0,6	3,8	4,5	2,5	15,3	9,6	61,1	100,0
kisváros	0,7	1,5	0,7	0,7	2,2	2,2	3,7	14,2	10,4	63,4	100,0
község, falu		1,9	0,9	1,9	1,9	1,9	1,9	11,3	9,4	68,9	100,0
Total	0,9	1,1	0,5	0,7	2,8	2,8	3,0	13,1	10,4	64,6	100,0

1-10-ig mennyire vagy elégedett az Állásbörze meghirdettségével?											Total
	teljesen elégedetlen	2,0	3,0	4,0	5,0	6,0	7,0	8,0	9,0	maximális an elégedett	
Budapest	1,8	3,1	3,1	4,9	9,2	13,5	6,1	19,0	11,7	27,6	100,0
vidéki nagyváros	3,2	4,5	1,3	3,2	12,8	7,7	12,2	23,1	6,4	25,6	100,0
kisváros		2,3	3,8	2,3	9,8	9,8	10,5	24,8	9,0	27,8	100,0
község, falu	0,9	2,8	2,8	4,7	11,3	4,7	10,4	18,9	6,6	36,8	100,0
Total	1,6	3,2	2,7	3,8	10,8	9,3	9,7	21,5	8,6	28,9	100,0

1-10-ig mennyire vagy elégedett az Állásbörze cégkatalógusával (Állásbörze Kalauz)?											Total
	teljesen elégedetlen	2,0	3,0	4,0	5,0	6,0	7,0	8,0	9,0	maximális an elégedett	
Budapest	3,1	0,6	2,5	3,1	8,1	8,7	9,3	24,8	13,0	26,7	100,0
vidéki nagyváros	2,6	1,9	1,3	1,3	10,3	6,5	12,9	19,4	14,8	29,0	100,0
kisváros	2,3	1,5	0,8	2,3	5,3	7,6	19,7	16,7	12,9	31,1	100,0
község, falu	4,8	1,0			15,2	8,6	11,4	24,8	11,4	22,9	100,0
Total	3,1	1,3	1,3	1,8	9,4	7,8	13,2	21,3	13,2	27,7	100,0

1-10-ig mennyire vagy elégedett az Állásbörze a rendezők segítségével?											Total
	teljesen elégedetlen	2,0	3,0	4,0	5,0	6,0	7,0	8,0	9,0	maximális an elégedett	
Budapest			1,2	1,2	6,2	6,2	7,4	16,7	19,8	41,4	100,0
vidéki nagyváros	1,9	0,6	1,3	3,2	7,1	2,6	9,0	16,0	12,2	46,2	100,0
kisváros	0,8	0,8	2,3	2,3	2,3	3,1	6,9	21,4	15,3	45,0	100,0
község, falu	1,0	1,0	1,9	1,9	4,8	1,0	12,4	26,7	5,7	43,8	100,0
Total	0,9	0,5	1,6	2,2	5,2	3,4	8,7	19,5	13,9	44,0	100,0

1-10-ig mennyire vagy elégedett az Állásbörze a kiegészítő szakmai programokkal?											Total
	teljesen elégedetlen	2,0	3,0	4,0	5,0	6,0	7,0	8,0	9,0	maximális an elégedett	
Budapest	4,5	3,9	2,6	3,9	18,8	9,1	16,9	18,8	7,8	13,6	100,0
vidéki nagyváros	3,9	1,3	1,9	5,2	12,9	12,9	11,6	19,4	11,6	19,4	100,0
kisváros	0,8	1,5	3,1		10,8	9,2	18,5	19,2	14,6	22,3	100,0
község, falu	1,0	5,9	2,0	2,0	18,6	7,8	14,7	17,6	11,8	18,6	100,0
Total	2,8	3,0	2,4	3,0	15,2	10,0	15,3	18,9	11,3	18,3	100,0

1-10-ig mennyire vagy elégedett az Állásbörze a kiegészítő szórakoztató programokkal?											Total
	teljesen elégedetlen	2,0	3,0	4,0	5,0	6,0	7,0	8,0	9,0	maximálisan elégedett	
Budapest	3,9	2,6	3,2	4,5	17,4	16,8	13,5	20,6	7,1	10,3	100,0
vidéki nagyváros	7,2	2,6	2,0	4,6	13,7	12,4	18,3	20,9	5,2	13,1	100,0
kisváros	2,3		3,9	4,7	13,2	12,4	17,8	15,5	10,1	20,2	100,0
község, falu	2,0	3,9	3,9	2,0	16,7	10,8	15,7	18,6	10,8	15,7	100,0
Total	4,1	2,2	3,2	4,1	15,2	13,4	16,3	19,1	8,0	14,5	100,0

1-10-ig mennyire vagy elégedett az Állásbörze a kiállító cégek számával?											Total
	teljesen elégedetlen	2,0	3,0	4,0	5,0	6,0	7,0	8,0	9,0	maximálisan elégedett	
Budapest	1,9	5,7	5,7	6,3	10,1	10,1	17,6	17,6	6,9	18,2	100,0
vidéki nagyváros	2,6	3,2	7,1	3,2	13,6	7,8	12,3	20,1	9,7	20,1	100,0
kisváros	3,1	1,5	3,1	3,8	11,5	14,5	10,7	20,6	5,3	26,0	100,0
község, falu	1,0	5,9	3,9	2,0	15,7	8,8	14,7	15,7	11,8	20,6	100,0
Total	2,2	4,0	5,1	4,0	12,5	10,3	13,9	18,7	8,2	21,1	100,0

1-10-ig mennyire vagy elégedett az Állásbörze a felkínált állásajánlatok számával?											Total
	teljesen elégedetlen	2,0	3,0	4,0	5,0	6,0	7,0	8,0	9,0	maximálisan elégedett	
Budapest	3,2	6,3	8,2	8,9	13,9	19,0	10,8	16,5	6,3	7,0	100,0
vidéki nagyváros	7,1	3,2	6,5	9,1	11,7	14,9	15,6	11,0	7,8	13,0	100,0
kisváros	3,1	3,8	3,1	11,5	13,1	13,8	10,0	16,9	9,2	15,4	100,0
község, falu	4,9	6,9	7,8	6,9	14,7	14,7	13,7	11,8	4,9	13,7	100,0
Total	4,6	5,0	6,4	9,2	13,2	15,8	12,5	14,2	7,2	11,9	100,0

1-10-ig mennyire vagy elégedett az Állásbörze a felkínált állásajánlatok milyenségével?											Total
	teljesen elégedetlen	2,0	3,0	4,0	5,0	6,0	7,0	8,0	9,0	maximálisan elégedett	
Budapest	2,6	5,8	4,5	9,6	19,9	13,5	14,1	16,7	3,8	9,6	100,0
vidéki nagyváros	6,6	4,6	4,6	4,6	17,8	12,5	15,1	19,1	5,3	9,9	100,0
kisváros	3,1	4,6	5,4	5,4	10,0	14,6	13,1	19,2	10,8	13,8	100,0
község, falu	5,9	4,9	7,8	6,9	18,6	13,7	21,6	10,8	2,0	7,8	100,0
Total	4,4	5,0	5,4	6,7	16,7	13,5	15,6	16,9	5,6	10,4	100,0

Igénybe vett-e a rendezvényen a Copy General			Total
	igen	nem	
Budapest	3,8	96,2	100,0
vidéki nagyváros	8,0	92,0	100,0
kisváros	7,3	92,7	100,0
község, falu	5,0	95,0	100,0
Total	6,0	94,0	100,0

Összességében milyen osztályzattal értékelnéd 1-10 skálán az Állásbörzét?											Total
	nagyon rossz	3,0	4,0	5,0	6,0	7,0	8,0	9,0	nagyon jó		
Budapest		0,6	1,3	5,1	7,6	17,2	42,0	18,5	7,6	100,0	
vidéki nagyváros	0,7	0,7	0,7	2,0	6,7	15,3	41,3	19,3	13,3	100,0	
kisváros		0,8		2,4	4,9	14,6	35,8	24,4	17,1	100,0	
község, falu			1,9	5,8	7,8	19,4	32,0	19,4	13,6	100,0	
Total	0,2	0,6	0,9	3,8	6,8	16,5	38,5	20,3	12,6	100,0	